Sezona 1997-98 MS liga

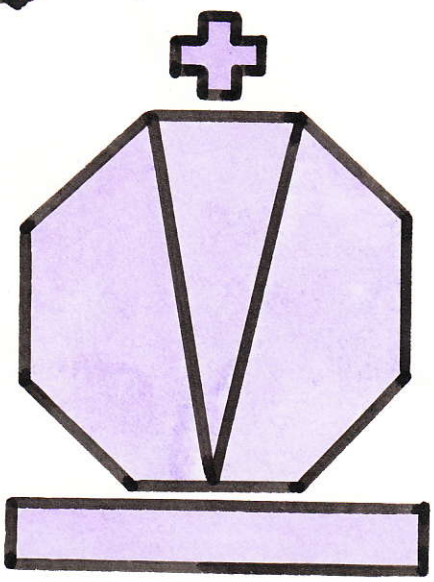

Zbrojovka před šachovou ligou

VSETÍN (sj) – **Minulý týden byl v Brně rozlosován další ročník Moravskoslezské šachové ligy, v němž mimo jiné startuje také jediný zástupce našeho okresu – ŠK Zbrojovky Vsetín – který se loňským vítězstvím v divizi–střed posunul až mezi elitní celky územního svazu.**

Zbrojováci sice tuto soutěž už několikrát hráli, ale letos budou mít velice těžkou úlohu. Liga se totiž stala, jako ostatně v řadě jiných sportů, kosmopolitní a na soupiskách figuruje řada cizinců – Bělorusů, Poláků, Rusů, Ukrajinců i Slováků. Movitější celky, a tím ŠKZ rozhodně není, si zajistily účast celé plejády hráčů s mezinárodními tituly. K největším favoritům patří TŽ Třinec, angažující slovenského velmistra Ftáčnika a ruského mezinárodního mistra Hasangatina, které doplní naši mistři Oral, Velička, či Lerch.

Z dalších celků to bude Tatran Havřice, kterému po sestupu z extraligy v boji o postup pomohou náš velmistr Babula, slovenský velmistr Plachetka a jeho krajan Tibenský a také Karviná, v jejíž sestavě je polské trio mistrů Matlak, Antoniewski, Jaworski a Rus Veselovskij. Zajímavou statistiku dává teoretické pořadí celků podle průměru Elo–bodů prvních 10 hráčů: Třinec 2380, Havřice 2340, Karviná 2281, Lok. Brno 2253, Havířov 2252, Poruba 2251, Uni Brno 2247, Grygov 2246, ŠK 64 Brno 2208, Staré Město 2195, Třebíč 2190 a Vsetín 2189.

V této situaci mají zbrojováci pouze jediné přání – ligu udržet. Nejdůležitější utkání je čekají právě na začátku soutěže: zahajují 26. 10. v Brně s ŠK 64 a pak hrají 8. a 9. 11. dvojutkání s Třebíčí a Univerzitou Brno. Tři utkání za sebou venku jsou velice nepříjemná a Vsetín by nutně potřeboval získat alespoň dva body. Jinak se stane jejich pozice již od samého začátku kritickou. A v jaké sestavě letos ŠKZ nastoupí? Jedinou posilou je hostující mistr FIDE Karlík z Přerova. Ostatní sestava se nemění, zůstávají kandidáti mistra V. Bělunek, Juříček, Vávra, Ing. Chládek, Ing. Straděj, Štverák a Votava. Na soupisce je dále i mezinárodní mistr Fichtl, který loni uhrál vynikající výsledek 9 bodů z 11 partií, KM Ing. Zádrapa, KM Zajíček a 1. VT Veselský, Pečinka, Hradil, Ing. F. Parák, Bartošek, Šerý a D. Parák.

ŠACHOVÁ LIGA ZAHÁJILA

Dvanáct družstev zahájilo moravskoslezskou ligu v šachu. V úvodním duelu podlehlo družstvo ŠKZ Vsetín celku ŠK 64 Brno 3:5. Ve vyrovnaném utkání se přiklonilo vítězství na domácí šachovnice. U Vsetína zvítězil: M. Štverák, remizovali: Vl. Karlík, St. Juříček, ing. Vl. Straděj a P. Vávra. V dalším dvoukole hrají Vsetínští v Třebíči a v Brně s Universitou.

ŠK 64 Brno		5:3	ŠKZ Vsetín	
2385	Augustin	½:½	Karlík	2360
2292	Mudrák	1:0	Bělunek	2260
2202	Skácelík	½:½	Juříček	2149
2265	Spodný	½:½	Vávra	2240
2290	Mareš	1:0	Chládek	2129
2151	Bureš	½:½	Straděj	2042
2102	Růžička	0:1	Štverák	2054
2095	Tikovský	1:0	Veselský	2058

TŘIKRÁT Z ŠACHU

První vítězství v moravskoslezské šachové lize družstev dosáhli hráči ŠK Vsetín nad Universitou Brno 5:3. Vítězství si připsali za Vsetín: Votava a Fr. Veselský, remizovali: Juříček, Karlík, Bělůnek, Vávra, Straděj a Chládek. V předehrávce kola zajížděl ŠK Vsetín do Třebíče, kde podlehl tamní Mazdě Třebíč 3:5. Vítězství na šachovnici získali za Vsetín: Bělůnek a Votava, remizovali: Juříček a Chládek.

Oblastní přebor šachových družstev - střed měl na pořadu úvodní kolo: Val. Meziříčí B - S. Bystřička 3,5:4,5; Holešov - Hutisko-Solanec 3,5:4,5; Zubří - Zlín B 2,5:3,5; Podhradní Lhota - Zubří 7:1, Slavičín - ŠK Vsetín B 3,5:4,5 (za Vsetín bodovali: D. Parák, Pečinka, Machalec, Žižka, remizoval Hradil).

Přebor šachového oddílu ŠK Vsetín se hraje za účasti deseti hráčů - po pěti kolech vede ing. V. Straděj 4,5 b., S. Juříček 4,5 b., Veselský a Pečinka po 3 b.

V oblasti střed Gum. Zubří - ŠKZ Vsetín B 3,5:4,5. Za Zubří zvítězili: J. Krupa, Z. Krupa, Kubín, remizoval Cabák. Za Vsetín vyhráli: ing. F. Parák, Fichtl, Hradil, ing. Žižka, remizoval Maňák. (FC)

Mazda Třebíč		5:3	ŠKZ Vsetín	
2310	Píza	0:1	Bělunek	2260
2317	Vyskočil	½:½	Juříček	2149
2240	Věchet	1:0	Vávra	2240
2209	Švanda	½:½	Chládek	2129
2175	Kozlíček	1:0	Straděj	2042
2147	Pospíšil	0:1	Votava	2146
2140	Veselý	1:0	Veselský	2058
2034	Miculka	1:0	Zajíček	2030

Uni Brno		3:5	ŠKZ Vsetín	
2330	Ramík	½:½	Karlík	2360
2380	Chytílek	½:½	Bělunek	2260
2240	Urbanec	½:½	Juříček	2149
2345	Jurka	½:½	Vávra	2240
2225	Hladík	½:½	Chládek	2129
2132	Markovič	½:½	Straděj	2042
2124	Moulis	0:1	Votava	2146
2220	Uhmann	0:1	Veselský	2030

ŠKZ Vsetín		2:6	Jäkl Karviná	
2360	Karlík	0:1	Matlak	2445
2260	Bělunek	0:1	Veselovskij	2445
2149	Juříček	½:½	Jaworski	2390
2240	Vávra	0:1	Sobek	2291
2129	Chládek	½:½	Antošík	2255
2042	Straděj	0:1	Tomeček	2177
2054	Štverák	0:1	Zimniok	2280
2146	Votava	1:0	Káňa	2140

Zbrojovka Vsetín nečekaně porazila brněnské šachisty

VSETÍN (sj) – **Dalšími koly pokračovaly šachové soutěže, ze kterých přinášíme výsledky, nechybí ani komentář k ligovému zápasu Zbrojovky Vsetín.**

TŘEBÍČ – ŠKZ VSETÍN 5:3

UNI BRNO – ŠKZ VSETÍN 3:5

V moravskoslezské lize zajížděli hráči ŠKZ Vsetín ke dvojutkání, které se jim vydařilo jen částečně. V Třebíči ve zcela vyrovnaném zápase rozhodla partie na sedmé šachovnici, kde Veselský neviděl rozhodující vítězné pokračování a nakonec ještě prohrál. Vyhráli Bělunek a Votava, remizovali Juříček a Chládek. V Brně se ale šachisté Vsetína v utkání proti jednomu z nejsilnějších celků ligy "vytáhli" a zcela nečekaně jej porazili, když favorizované Univerzitě nedovolili vyhrát ani jedinou partii! Strůjci vítězství byli Votava s Veselským, kteří dokázali své soupeře zdolat, Karlík, Bělunek, Juříček, Vávra, Chládek a Straděj remizovali.

Moravskoslezská liga, 2. kolo: Loko Brno – Grygov 4,5:3,5, Třebíč – Poruba 3:5, Třinec – Havířov 4,5:3,5, Staré Město – Havřice 4:4, Karviná – ŠK 64 Brno 4,5:3,5, **Uni Brno – ŠKZ Vsetín 3:5**, předehrávka 6. kola.

Oblastní přebor, 2. kolo: Val.Meziříčí B – Bystřička 3,5:4,5, Hutisko B – Slavičín 4,5:3,5, ŠKZ Vsetín B – Zlín B 3:5, Gum. Zubří – Podhr. Lhota 1:7, Zašová – Postoupky 3:5.

Okresní přebor, 2. kolo: Huslenky – ČSAD Karolinka 2,5:5,5, V. Meziříčí C – Hošťálková 1,5:6,5, MEZ Vsetín – Rožnov 5,5:3,5, Val. Polanka – Vidče 2:6, Les. Zubří – Fr. Lhota 1,5:6,5, Ústí – Kelč 2,5:5,5.

1	TŽ Třinec	5	500	10	27½
2	Jäkl Karviná	5	401	8	22
3	VOKD Poruba	5	401	8	22
4	Mazda Třebíč	5	302	6	21½
5	Lokomotiva Brno	5	302	6	18½
6	Tatran Havřice	5	212	5	20½
7	A 64 Grygov	5	212	5	20
8	ŠKZ Vsetín	5	203	4	18
9	ŠK 64 Brno	5	203	4	17
10	Jiskra St.Město	5	113	3	17½
11	Universita Brno	5	104	2	20
12	Slavia Havířov	5	014	1	15½

DRUHÉ VÍTĚZSTVÍ V ŠACHU

Moravskoslezská liga družstev mužů v šachu přinesla ve 4. kole řadu překvapivých výsledků. K těm příjemným patří vítězství ŠKZ Vsetín ve Starém Městě 4,5:3,5 b. Na druhém vítězství celku Vsetína v soutěži se podíleli: Bělůnek, Vávra, Štverák, remizovali: Juříček, Votava a Karlík.

Ji St.Město		3½:4½	ŠKZ Vsetín	
2410	Zpěvák	½:½	Karlík	2360
2355	Sosna	0:1	Bělunek	2260
2360	Bažant,sr	½:½	Juříček	2149
2204	Blaha,P	0:1	Vávra	2240
2136	Bažant,jr	1:0	Straděj	2042
2080	Rachůnek	0:1	Štverák	2054
2096	Blaha,V	½:½	Votava	2146
2125	Omelka	1:0	Pečinka	1984

KZ Vsetín – TŽ Třinec 3,5:4,5

V dramatickém utkání se suvereně vedoucím týmem ligy provali zbrojováci už 0:2, když dlehli na obou posledních šavnicích. V závěru však měli té o výsledek značné obavy, prve snížil Vávra na rozdíl hého bodu a nakonec se o výku celého utkání rozhodovala 3. šachovnici v partii Juříček–ystrzan. Náš hráč získal do covky znatelnou výhodu, ale šený třinecký mistr se z obtížpozice nakonec zachránil a reoval. Za ŠKZ remizovali ještě lík, Bělunek, ing. Chládek a Straděj.

ŠKZ Vsetín		3½:4½	TŽ Třinec	
2360	Karlík	½:½	Sikora-Lerch	2385
2260	Bělunek	½:½	Walek	2315
2149	Juříček	½:½	Zabystrzan	2300
2240	Vávra	1:0	Babula	2285
2129	Chládek	½:½	Jankovec	2255
2042	Straděj	½:½	Kupka	2330
2054	Štverák	0:1	Sikora,J	2185
2146	Votava	0:1	Růžička	2240

Moravskoslezská liga, 5.kolo:

Havřice – Loko Brno	3:5
Havířov – Grygov	4:4
ŠK 64 Brno – Třebíč	2,5:5,5
Karviná – Staré Město	6:2
Poruba – Uni Brno	4,5:3,5

Okr. soutěž, sk. A, 5. kolo:

N. Hrozen. – ŠKZ Vsetín C	3:2
V. Karlovice – Liptál	3:2
Karolinka B – Bystřička B	1,5:3,5

Okr. soutěž, sk. B, 5. kolo:

Kelč B – Branky	2:3
Jasenice – Les. Zubří B	nehráno

Oblastní přebor, 5. kolo:

Zlín B – Val. Meziříčí	7,5:0,5
Slavičín – Bystřička	3:5
Podhr. Lhota – Zlín C	6,5:1,5
Postoupky – Hutisko B	5,5:2,5
G. Zubří – ŠKZ Vsetín B	3,5:4,5
Holešov – Zašová	3,5:4,5

V oblastním přeboru si zatím vede nejlépe Bystřička, která po dobrém výkonu vyhrála ve Slavičíně a v průběžném pořadí je na 4. místě. Těžkou porážku naopak zaznamenalo "béčko" Val. Meziříčí. Na konci tabulky se po další ztrátě bodů ocitlo Zubří a s nulovým ziskem bude mít velké starosti odvrátit hrozící sestup.

VSETÍN, VALAŠSKÁ POLANKA (sj) – **Pěkný bleskový turnaj uspořádal 26. 12. šachový oddíl TJ MEZ. Tradiční "štěpánský" termín, vánoční pohoda i řada věcných cen přilákaly na start celkem 26 šachistů ze 7 oddílů celého okresu, kteří hráli švýcarským systémem na 11 kol.**

V napínavém závěru se nakonec o 1. místo rozdělili ziskem 8,5 bodu dva hráči vsetínských oddílů: K. Hradil (ŠKZ) a K. Doležal (MEZ), o půl bodu horší byl Valo (ČSAD + Karolinka). Další pořadí: 4. Šulák (MEZ) 7, 5. – 7. Filák (MEZ), Machalec (ŠKZ), Vaněk (Huslenky) 6,5, 8. – 12. Kopecký (Karolinka), D.Parák (ŠKZ), Mužík (Karolinka), F. Parák, Růžička (oba ŠKZ) všichni 6, 13. – 19.Liška (Val. Polanka), Zátopek (ŠKZ), Švagera (MEZ), Orság, Vlachopulos (oba Karolinka), Zettelmann, Tydlačka (oba MEZ) všichni 5,5 bodu.

Malý, ale o to hezčí víkendový turnaj se hrál 27. 12. za účasti 14 hráčů ze 4 oddílů tempem 2x15 minut švýcarským systémem na 7 kol ve Valašské Polance. Místní oddíl šachu TJ Sokol jím tak vzpomenul nedávno zemřelého zakladatele a dlouholetého hráče oddílu pana Aloise Hájka. Potěšitelná byla účast šachistů z Prlova, kde se po několika letech šachy opět probouzejí k životu i zásluhou starosty obce Lužná pana Papšíka, pro něhož je tato hra vítanou relaxací po každodenních úředních povinnostech. Po bojovném průběhu rozhodla nakonec vzájemná partie obou favoritů, v níž přálo více štěstí K. Doležalovi.

Pořadí: 1. – 2. K. Doležal (MEZ) a Votava (ŠKZ) oba 6 bodů. 3. J. Hromada (Prlov) 4,5, 5. – 6. P. Hromada, Čokavec (oba V. Polanka) 4, 7. Hyžák (V.Polanka) 3,5, 8. – 10. Prestreša, Štefka (oba V. Polanka), P. Orlita (Prlov) 3, 11. – 12. J. Orlita (Prlov), Papšík (V. Polanka) 2,5, 13. – 14. Tkadlec, Stančík (oba V.Polanka) 2 body.

Soutěže o přeborníka okresu

Třemi polofinálovými skupinami (Vsetín, Karolinka a Val. Meziříčí) byl zahájen pravidelný cyklus soutěží o přeborníka okresu jednotlivců. Ve vsetínské skupině hraje 10 šachistů ze tří oddílů a po úvodním kole je stav: 1 – 3. Trávníček (MEZ), F. Parák a Juříček (oba ŠKZ) 1, 4 – 5. Hradil (ŠKZ) a V. Doležal (MEZ) 0,5, 6 – 10. Sýkora (Kelč), Surovec (MEZ), Horník, Řepka, Zátopek (všichni ŠKZ) 0.

Stav polofinále přeboru okr. Vsetín jednotlivců po 2. kole:

1. – 2. F. Parák a Juříček (oba ŠKZ) 2, 3. Trávníček (MEZ) 1,5, 4. – 6. Sýkora (Kelč), Zátopek, Hradil (oba ŠKZ) 1, 7. V. Doležal (MEZ) 0,5, 8. – 10. Surovec (MEZ), Horník, Řepka (oba ŠKZ) 0 bodů.

(sj)

Pořadí nejlepších šachistů

VALAŠSKO (sj) – **Podle poslední Listiny Elo CZE je mezi bezmála 10 tisíci hráči naší republiky uvedeno rovných 200 šachistů okresu Vsetín, majících toto hodnocení.**

Pořadí našich hráčů s více než dvěma tisíci body je následující: Bělunek 2260, Tsilingaridis 2241, Tkadlec 2226, Jasný 2190, Lev 2160, Juříček 2149, Zádrapa a Sladovník 2125, Fichtl 2110, Burdík 2081, Bosák 2080, Zajíc 2078, Zvardoň 2063, Veselský 2058, Vozák 2056, Štverák 2054, Krčmář a Straděj 2042, Hájek 2038, Konečný 2033, Šošolík 2031, Zajíček 2030 a Sadílek 2012.

Na současně vydané mezinárodní listině Elo FIDE jsou uvedeni: Juříček 2255, Bělunek 2230, Fichtl 2215 a Jasný 2190.

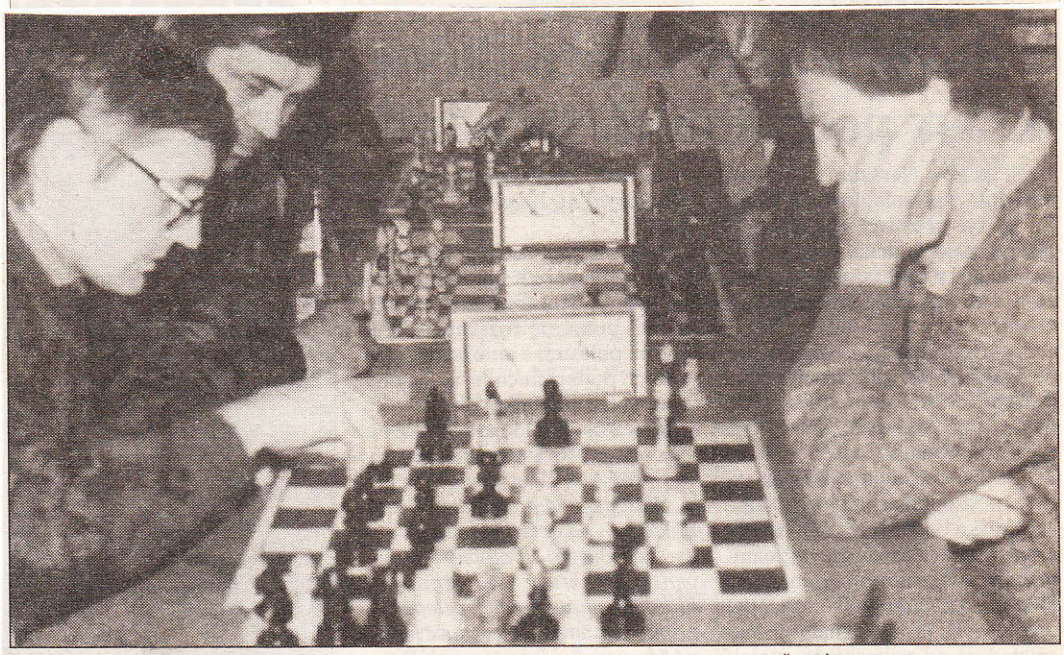

Jedním z nejlepších šachistů v okrese je Stanislav Juříček (vlevo). **foto pro VALAŠSKÉ NOVINY – JULIUS FICEK**

Přebor oddílu 1997-98

ŠKZ Vsetín * 29.9.-5.1. * Přebor ŠKZ Vsetín (57.)

um	hráč	Elo	oddíl	1	2	3	4	5	6	7	8	9	Body
1	VESELSKÝ Fra	2058	ŠKZ Vsetín	*	½	1	1	½	1	1	1		6
2	JUŘÍČEK Stan	2149	ŠKZ Vsetín	½	*	0	1	1	1	1	1		5½
3	PEČINKA Jose	1984	ŠKZ Vsetín	0	1	*	0	1	1	1	1		5
4	STRADĚJ Vlas	2042	ŠKZ Vsetín	0	0	1	*	½	1	1	1	+	4½
5	HRADIL Karel	1903	ŠKZ Vsetín	½	0	0	½	*	1	½	1		3½
6	ZÁTOPEK Jaro	1860	ŠKZ Vsetín	0	0	0	0	0	*	1	½		1½
7	PARÁK Franti	1889	ŠKZ Vsetín	0	0	0	0	½	0	*	½		1
8	RŮŽIČKA Jiří	1787	ŠKZ Vsetín	0	0	0	0	0	½	½	*		1
9	MACHALEC Pav	1875	ŠKZ Vsetín				0					*	0

Koef. 1946 r. Juříček

TŘIKRÁT Z ŠACHU

Přeboru šachového klubu Zbrojovky Vsetín se zúčastnilo deset hráčů. Prvenství získal Fr. Veselský 6 b., 2. St. Juříček 5 b., 3. J. Pečinka 5 b., 4. ing. V. Straděj, 5. K. Hradil, 6. J. Zátopek atd.

V Brankách n. M. proběhl turnaj v šachu jednotlivců, který skončil prvenstvím hráče Lva z Val. Meziříčí ziskem 8,5 bodu. Ve Val. Polance se k turnaji dostavilo 16 hráčů. Prvenství ve švýcarském systému získal K. Doležal (MEZ Vsetín) 6 b., 2. Votava (ŠKZ Vsetín) 6 b., 3. J. Hromada (Prlov) 4,5 b., 4. P. Hromada (Val. Polanka) 4 b., 5. Čokavec (Val. Polanka) 4 body.

OBLAST V ŠACHU DRUŽSTEV

Z výsledků šachových družstev oblast střed - skupiny B: Zašová - Gum. Zubří 5,5:2,5 b., Hutisko-Solanec B - Podhradní Lhota 3:5 b., Val. Meziříčí B - Slavičín 5:3 b., ŠKZ Vsetín B - Postupky 3,5:4,5 b., Bystřička - MKS Holešov 3,5:4,5 b. Tabulku vede Podhradní Lhota 8 b., 2. V+P Zlín B 7 b., 3. Postupky 6 b., 4. Bystřička 6 b., 5. Hutisko-Solanec B 5 b., 6. Zašová 4 b., tabulku uzavírají 11. Slavičín a 12. Zubří bez bodového zisku. Další kolo se hraje 11. ledna.

Moravskoslezská liga, 6. kolo:

Loko Brno – ŠK 64 Brno	4:4
Grygov – Havřice	2:6
Havířov – Poruba	3:5
Třebíč – ŠKZ Vsetín	5:3
Třinec – Karviná	6.5:1.5
Uni Brno – Staré Město	4.5:3.5

Tabulka:

1. TŽ Třinec	6	600	12	34
2. VOKD Poruba	6	501	10	27.5
3. Mazda Třebíč	6	402	8	26.5
4. Jäkl Karviná	6	401	8	23.5
5. Tatran Havřice	6	312	7	26.5
6. Lokomotiva Brno	6	312	7	22.5
7. A 64 Grygov	6	213	5	22
8. ŠK 64 Brno	6	213	5	21
9. ŠKZ Vsetín	**6**	**204**	**4**	**21**
10. Univerzita Brno	6	204	4	24.5
11. Jiskra St. Město	6	114	3	21
12. Slavia Havířov	6	015	1	18.5

Oblastní přebor, 6.kolo:
V. Meziříčí B – Podhr. Lhota 4:4, Bystřička – Zlín B 3.5:4.5, Holešov – Slavičín 6:2, Zlín C – Postoupky 1.5:6.5, Hutisko B – Gum. Zubří 7:1, Zašová – ŠKZ Vsetín B 7:1.

V oblastním přeboru překvapilo "béčko" Val. Meziříčí remízou, kterou uhrálo s vedoucím celkem soutěže, smůlovaté utkání sehrála Bystřička, mající na dosah výsledek 4:4 s dalším favoritem. Překvapením jsou také těžké porážky Gumárny Zubří a ŠKZ Vsetín B.

Tabulka:

1. Podhr. Lhota	6	510	11	33
2. Zlín B	6	510	11	31.5
3. Postoupky	6	501	10	30.5
4. **Bystřička**	6	402	8	25.5
5. **Hutisko B**	6	312	7	25.5
6 Holešov	6	303	6	24
7. **Zašová**	6	302	6	23.5
8. **ŠKZ Vsetín B**	6	204	4	19.5
9. Zlín C	6	204	4	19
10. **Val. Meziříčí B**	6	114	3	17.5
11. Slavičín	6	006	0	18.5
12. **Gum. Zubří**	6	006	0	12

Okr. soutěž, sk. A, 6. kolo:
Bystřička B – ŠKZ Vsetín C 4:1, N. Hrozenkov – Liptál 1.5:3.5, V. -Karlovice – Karolinka B 5:0.

Okr. soutěž, sk. B, 6. kolo:
Kelč B – Les. Zubří B nehráno, Jasenice – Val. Meziříčí D 3.5:1.5, Branky – volno.

Tabulka:

1. Vel. Karlovice	6	510	11	21
2. Bystřička B	6	510	11	20.5
3. N. Hrozenkov	6	303	6	14.5
4. Karolinka B	6	204	4	14
5. Liptál	6	105	2	9.5
6. ŠKZ Vsetín C	6	105	2	8.5

Tabulka:

1.Val. Meziříčí D	5	302	6	14
2.Branky	4	301	6	12
3.Jasenice	4	301	6	11.5
4.Kelč B	4	103	2	8
5.Les. Zubří B	3	003	0	4.5

Ve skupině A si to o postup rozdají v závěru první dva celky, ve skupině B je situace komplikovanější. Tři celky mají shodně bodů, ale po odstoupení Lesany tabulku hodně zkresluje nestejný počet odehraných utkání.

(sj)

Fichtl s Hladkým bojovali nad šachovnicí

Na snímku Julka Ficka je zachycen hráčský souboj nad černobílými poli mezi Jiřím Fichtlem (vlevo), reprezentantem Šachového klubu Zbrojovka Vsetín, a jeho meziříčským protivníkem inženýrem Janem Hladkým.

Šachové soutěže se v našem okrese těší velké popularitě, přičemž zastoupení mužstev ve vyšších soutěžích brání nedostatečné finanční zabezpečení. I přesto se v divizi střed pohybuje družstvo Valašského Meziříčí v horní polovině tabulky. Jeho „béčko" hraje oblastní soutěž střed, ve které startuje i dalších sedm družstev z našeho okresu. (FC)

Polofinále OP 1998

Karolinka: Konečný stav polofinálové skupiny přeboru okresu Vsetín jednotlivců: 1. Bělunek V. (Hutisko) 4.5, 2. Vlachopulos 3.5, 3. Mužík 3, 4. Bambušek (všichni Karolinka) 2.5, 5. Skalík (Hutisko) 1.5, 6. Dokoupil (Huslenky) 0 bodů.

Vsetín: Stav další polofinálové skupiny před posledním 9. kolem: 1. Juříček (ŠKZ) a Sýkora (Kelč) 7, 2. Hradil a F. Parák (oba ŠKZ) 5, 3. Doležal V. (MEZ) 4.5, 4. Trávníček (MEZ) 4, 5. Zátopek (ŠKZ) 2.5, 6. Řepka (ŠKZ) 2, 7. Horník (ŠKZ) 1.5, 8. Surovec (MEZ) 0.5 bodu.

VSETÍN 1998 .....
ŠKZ Vsetín * Půlfinale přeboru okr.Vsetín, sk.1/3
8.1.-23.2.

				1	2	3	4	5	6	7	8	9	0	Body
1	Juříček,Stan	2149	ŠKZ Vsetín	*	1	½	½	1	1	1	1	1	1	8
2	Sýkora,Jan	1550	TJ Kelč	0	*	1	1	1	1	1	1	1	1	8
3	Parák,Franti	1889	ŠKZ Vsetín	½	0	*	½	½	1	1	1	1	½	6
4	Hradil,Karel	1903	ŠKZ Vsetín	½	0	½	*	½	½	1	1	½	1	5½
5	Trávníček,Zd	1572	MEZ Vsetín	0	0	½	½	*	½	½	1	½	1	4½
6	Doležal,Vilé	1732	MEZ Vsetín	0	0	0	½	½	*	½	1	1	1	4½
7	Zátopek,Jaro	1760	ŠKZ Vsetín	0	0	0	0	½	½	*	1	½	1	3½
8	Řepka,Josef	1550	ŠKZ Vsetín	0	0	0	0	0	0	0	*	1	1	2
9	Surovec,Jose	1550	MEZ Vsetín	0	0	0	½	½	0	½	0	*	0	1½
10	Horník,Petr	1570	ŠKZ Vsetín	0	0	½	0	0	0	0	0	1	*	1½

K=1723 .....

Lužná

V sobotu 31. 1. uspořádala místní TJ Sokol menší víkendový turnaj, kterého se zúčastnilo 18 hráčů z 5 oddílů. Potěšitelná byla spolupráce Obecního úřadu Lužná, sponzorujícího soutěž hodnotnými věcnými cenami. Díky za to patří starostovi Papšíkovi, který je sám aktivním šachistou a v tomto turnaji si také s chutí zahrál. Po 7 kolech švýcarského systému limitem 2 x 20 minut na partii se na první místa prosadili favorizovaní vsetínští hráči, ale místní šachisté se ukázali být zdatnými soupeři.

Konečné pořadí: 1. Juříček (ŠKZ) 6, 2. Doležal, K. (MEZ) 5.5, 3. – 5. Hradil (ŠKZ), Hromada, P. (V. Polanka), Hromada, J. (Prlov) 4.5, 6.– 7. Čokavec (V. Polanka), Surý (Prlov) 4, 8. – 10. Švagera (MEZ), Liška, Prestreša (oba V. Polanka) 3.5.

Tabulka po 7. kole vsetínské skupiny A

1. TJ Sokol Bystřička B	13
2. Tatran Velké Karlovice	11 (+2)
3. TJ Valda Nový Hrozenkov	7
4. TJ Karolinka B	5
5. TJ Start Lipta Liptál	4
6. ŠK Zbrojovky Vsetín C	2

Družstvo Valda N. Hrozenkov v dalším kole opět hraje doma v neděli 15. 3. s Bystřičkou B a v posledním desátém kole zajíždí 29. 3. na Zbrojovku C. (sj, psu)

Výsledky ve skup. A – 8. kolo:
Bystřička B – Liptál 3,5:1,5, Zbrojovka C – Karolinka B 1:4, N. Hrozenkov – V. Karlovice 1:4.

Výsledky skup. A v 9. kole:
Tatran Velké Karlovice – Zbrojovka Vsetín C 4,5:0,5, TJ Karolinka B – TJ Start Lipta Liptál 2,5:2,5, Nový Hrozenkov – Bystřička B 2:3.

Tabulku vede Bystřička B se 17 body před V. Karlovicemi, které mají 15 bodů.

Výsledky soutěží družstev

Oblastní přebor, 8. kolo

Val. Meziříčí B – Gum. Zubří	5:3
Bystřička – Postoupky	3.5:4.5
Holešov– Podhr. Lhota	3:5
Slavičín – Zlín B	3.5:4.5
Zlín C – ŠKZ Vsetín B	3:5
Zašová – Hutisko B	4.5:3.5

Tabulka po 8. kole

1. V+P Zlín B	710	15	42.5
2. Postoupky	701	14	40
3. Podhr. Lhota	611	13	40.5
4. Zašová	503	10	38
5. Bystřička	503	10	34.5
6. Hutis.–Sol. B	413	9	34.5
7. Holešov	305	7	29
8. ŠKZ Vsetín B	305	6	27
9. V+P ZLín C	305	6	26
10. Val. Mez. B	215	5	25.5
11. Slavičín	107	2	27
12. Gum. Zubří	008	0	18.5

OBLAST V ŠACHU DRUŽSTEV

Tabulku oblastního přeboru družstev - střed vede po 9. kole V+P Zlín B 17 b., 2. Podhradní Lhota 15 b., 3. Postupky 14 b., 4. S. Bystřička 12 b., 5. Zašová 10 b., 6. Hutisko-Solanec B 10 b., 8. ŠKZ Vsetín B 7 b., 10. Val. Meziříčí B 6 b., na 12. místě Gum. Zubří bez bodu. Z výsledků: Gum. Zubří - Bystřička 2:6, V+P Zlín B - Zašová 6:2, ŠKZ Vsetín B - Val. Meziříčí B 4:4, Hutisko-Solanec B - Zlín C 4:4, Podhradní Lhota-Slavičín 7:1.

ŠKZ Vsetín	3:5	Loko Brno
2360 Karlík	0:1	Kalod 2430
2260 Bělunek	½:½	Šaljová 2235
2149 Juříček	½:½	Blažková 2225
2240 Vávra	½:½	Hrabě 2290
2129 Chládek	0:1	Mlýnek 2135
2042 Straděj	1:0	Smištík 2133
2054 Štverák	½:½	Mališ 2220
2058 Veselský	0:1	Riška 2134

PŘEBOR OKRESU V ŠACHU

Ve Val. Meziříčí byl zahájen okresní přebor jednotlivců, který je za poslední léta nejkvalitněji obsazen.

Celkem 12 mužů ze šesti oddílů bojuje o přebornický titul s termínem dokončení na počátku měsíce května. Startují: P. Ručka (Bystřička), V. Bělunek, M. Tkadlec (oba Hutisko-Solanec), O. Kundrát, J. Zajíc, J. Sadílek (všichni TJ Val. Meziříčí), J. Břoušek, K. Tsilingaridis (oba Kelč), V. Hradil (Branky), St. Juříček (ŠKZ Vsetín), E. Vlachopulos (Karolinka).

Turnaj MEZ Vsetín

VSETÍN - Tradiční turnaj pořádala 3. 4. TJ MEZ Vsetín. Letos se hrál jako bleskový a zúčastnilo se jej celkem 18 hráčů z oddílů celého okresu.

Pořadí: 1. – 2. Parák, D. (ŠKZ Vsetín), Krupa (Zubří) 14.5, 3. – 4. Parák, F. (ŠKZ Vsetín), Doležal, K. (MEZ Vsetín) 12.5, 5. Šulák (MEZ Vsetín) 12. **(sj)**

Ag.64 Grygov	4½:3½	ŠKZ Vsetín
2385 Obšívač	1:0	Karlík 2360
2410 Biolek	½:½	Bělunek 2260
2409 Šimáček	½:½	Juříček 2149
2270 Fuksík	1:0	Vávra 2240
2160 Zatloukal	½:½	Chládek 2129
2155 Sochor	0:1	Straděj 2042
2175 Kovář	1:0	Štverák 2054
1817 Děcká	0:1	Votava 2146

Moravskoslezská liga

AG. 64 GRYGOV – ŠKZ VSETÍN 4.5:3.5

Hodně nešťastné utkání sehráli zbrojováci v dalším kole moravskoslezské ligy. Počáteční vedení 1:0 zásluhou Votavy se sice domácím podařilo vyrovnat, ale to mělo být z jejich strany vše. Rozhodnutí padlo nakonec na 4. šachovnici, když Vávra pokazil remizové postavení. Za ŠKZ bodoval výhrou ještě ing. Straděj, remizovali Bělunek, Juříček a ing. Chládek.

Pětihodinová bitva o udržení

ŠKZ VSETÍN – VOKD PORUBA 5,5:2,5

Vynikající utkání sehráli v neděli 15. 3. hráči ŠK Zbrojovka proti jednomu z předních družstev moravskoslezské ligy.

Od začátku střetnutí se do soupeře zcela bez respektu "zakousli" a po více jak pětihodinové bitvě získali velice důležité dva body, které značně posilují šanci na setrvání v této soutěži. Vítězné partie sehráli Bělunek, Juříček, Votava a Štverák, remizovali Karlík, ing. Chládek a ing. Straděj.

Tabulka po 9. kole:

1. TŽ Třinec	9	8	1	0	17	49
2. Tatran Havřice	9	6	1	2	13	41°
3. Jäkl Karviná	9	6	1	2	13	40
4. Loko Brno	9	4	3	2	11	35°
5. VOKD Poruba	9	5	1	3	11	35°
6. ŠK 64 Brno	9	3	3	3	9	33°
7. Mazda Třebíč	9	4	0	5	8	36°
8. Ag. 64 Grygov	9	3	2	4	8	34
9. Uni Brno	9	3	1	5	7	36°
10. **ŠKZ Vsetín**	9	3	0	6	6	33
11. Staré Město	9	1	2	6	4	29
12. Slavia Havířov	9	0	1	8	1	29

(sj, psu)

Moravskoslezská liga, 8. kolo

Loko Brno – Karviná	4:4
Poruba – ŠK 64 Brno	4:4
Havířov – Havřice	3.5:4.5
Třebíč – Staré Město	6.5:1.5
Uni Brno – Třinec	4:4

ŠKZ Vsetín	5½:2½	VOKD Poruba
2360 Karlík	½:½	Talla 2342
2260 Bělunek	1:0	Čempel 2270
2149 Juříček	1:0	Hrivňák 2344
2240 Vávra	0:1	Tauš 2175
2129 Chládek	½:½	Bolacký 2190
2042 Straděj	½:½	Kufa 2215
2054 Štverák	1:0	Václavík 2103
2146 Votava	1:0	Svoboda 1969

šachy

Tabulky soutěží

Moravskoslezská liga, 10. kolo

oko Brno – Třinec	3:5
rygov – Staré Město	5:3
oruba – Karviná	3.5:4.5
avířov – ŠKZ Vsetín	4:4
avřice – ŠK 64 Brno	2:6
ni Brno – Třebíč	5:3

Sl.Havířov	4:4	ŠKZ Vsetín
2340 Langner	½:½	Karlík 2360
2285 Frolík	½:½	Bělunek 2260
2275 Tatarko	½:½	Vávra 2240
2260 Baier	½:½	Chládek 2129
2270 Mitura	½:½	Straděj 2042
2225 Misiuga	½:½	Štverák 2054
2172 Hrtánek	½:½	Votava 2146
1811 Bembenek	½:½	Veselský 2058

DVAKRÁT Z ŠACHU

Z výsledků zahajovacího kola okresního přeboru šachu jednotlivců ve Val. Meziříčí, kterého se účastní 12 hráčů ze sedmi oddílů okresu: O. Kundrát (Val. Meziříčí) - Tsilingaridis (Kelč) 1:0, J. Sadílek (Val. Meziříčí) - J. Zajíc (Val. Meziříčí) 0:1, M. Tkadlec (Hutisko-Solanec) - E. Vlachopulos (Karolinka) 1:0, V. Bělunek (Hutisko-Solanec) - J. Břoušek (Hutisko-Solanec) 1:0, S. Juříček (ŠKZ Vsetín) - V. Hradil (Branky) 1:0. V dalším utkání moravskoslezské ligy šachových družstev hrál ŠK Havířov a ŠKZ Vsetín 4:4. Za Vsetín získalo osm hráčů nerozhodný výsledek. Hráli Karlík, Bělunek, Vávra, Chládek, Straděj, Štverák, Votava a Veselský. Po 10 kolech vede tabulku TŽ Třinec, na 10. místě ŠKZ Vsetín 7 bodů.

ŠKZ VSETÍN – HAVŘICE 4:4

V závěrečném kole moravskoslezské ligy neměli Zbrojováci jistotu setrvání v soutěži ani celkovou remízou s jedním z favoritů, všechno záviselo na dalších střetnutích ohrožených celků. Hráčům ŠKZ značně boj ulehčila jedna kontumační výhra, ale i tak bylo poslední utkání velmi dramatické. Výhrami bodovali Karlík a Bělunek (kont.), remizovali Vávra, Chládek, Straděj, Votava a Veselský. Vsetín tak bude mít ligovou příslušnost i v dalším ročníku! V celé sezoně bodovali jednotliví hráči takto: Karlík 4 body z 10 partií, Bělunek 6.5/11, Juříček 5/9, Vávra 4.5/11, Chládek 4/10, Straděj 5/11, Štverák 4/9, Votava 6.5/9 a náhradníci Veselský 2/6, Zajíček 0/1 a Pečinka 0/2.

Před nedělním posledním kolem moravskoslezské ligy došlo k důležité změně v tabulce. STK vyhověla protestu Starého Města (vzhledem k neoprávněnému startu třebíčských hráčů Švandy a Kozlíčka) a mění původní výsledek zápasu 8. kola Třebíč - Staré Město 6,5:1,5 na 3:5 ve prospěch Starého Města. Tím se výrazně změnil stav na konci tabulky z hlediska boje o záchranu v soutěži. Dvojice nadcházejícího 11. kola: ŠK 64 Brno - Univ. Brno, Vsetín - Havřice, Karviná - Havířov, Staré Město - Poruba, Třinec - Grygov, Třebíč - Lok. Brno.

ŠKZ Vsetín	4:4	Tn Havřice
2360 Karlík	1:0	Babula 2545
2260 Bělunek	1:0K	Tibenský 2445
2240 Vávra	½:½	Sluka 2376
2129 Chládek	½:½	Jurásek 2320
2042 Straděj	½:½	Kňazovčík 2255
2054 Štverák	0:1	Buchníček 2250
2146 Votava	½:½	Vrána 2223
1984 Pečinka	0:1	Cigániková 2140

Moravskoslezská liga, 11. kolo

Třebíč – Loko Brno	4:4
Třinec – Grygov	4:4
Staré Město – Poruba	4:4
Karviná – Havířov	4:4
ŠK 64 Brno – Uni Brno	5,5:2,5

Tabulka MSL po 11. kole

1. TŽ Třinec	11	920	20	58
2. Jäkl Karviná	11	722	16	47,5
3. Tatran Havřice	11	623	14	47,5
4. ŠK 64 Brno	11	533	13	46
5. VOKD Poruba	11	524	12	43
6. Loko Brno	11	443	12	42,5
7. Ag. 64 Grygov	11	434	11	43
8. Uni Brno	11	416	9	44
9. ŠKZ Vsetín	**11**	**326**	**8**	**41**
10. Mazda Třebíč	11	317	7	40
11. Staré Město	11	236	7	39,5
12. Slavia Havířov	11	018	3	36

Třinec postupuje do extraligy, Havířov a Staré Město sestupují do divize.

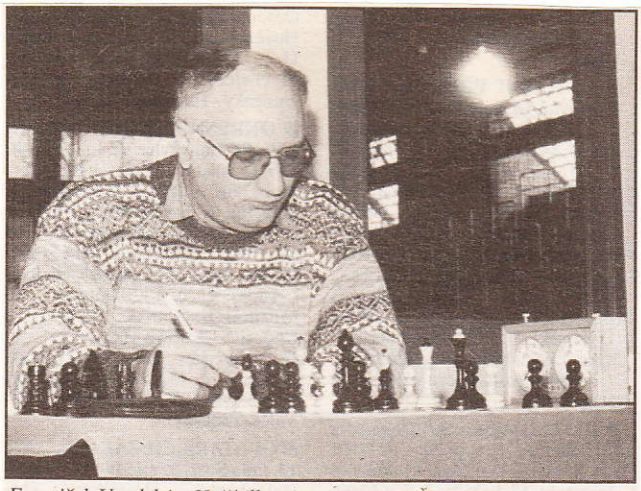

František Veselský z Hošťálkové reprezentuje ŠK Z Vsetín a mimo jiné je často jedním z organizátorů různých šachových turnajů.

Oblastní přebor, 10. kolo

Val. Meziříčí B – Hutisko B	3:5
Bystřička – ŠKZ Vsetín B	4:4
Holešov – Gum. Zubří	5:3
Slavičín – Postoupky	5.5:2.5
Zlín B – Podhr. Lhota	3:5
Zašová – Zlín C	4:4

Okr. soutěž, sk. A, 10. kolo

Bystřička B – Karolinka B	3:2
Liptál – Vel. Karlovice	5:0
Vsetín C – N. Hrozenkov	2:3

Konečná tabulka:

1. Bystřička B	10	9	1	0	19	33.5
2. Vel. Karlovice	10	7	1	2	15	31
3. N. Hrozenkov	10	4	1	5	9	23
4. Karolinka B	10	3	2	5	8	25
5. Liptál	10	3	1	6	7	21.5
6. ŠKZ Vsetín C	10	1	0	9	2	14

Okr. soutěž, sk. B, 10. kolo

Branky – Kelč B4.5:0.5

Konečná tabulka:

1. Branky	6	4	1	1	9	19.5
2. Jasenice	6	4	1	1	9	18
3. Val. Meziříčí D	6	3	0	3	6	14
4. Kelč B	6	0	0	6	0	8.5
5. Les. Zubří B	3	0	0	3	0	4.5

Lesana po 3. kole ze soutěže odstoupila.

šachy

Šachový víkend v Prlově

Zásluhou starosty obce p. Garguláka a p. Hromady uspořádal zdejší šachový oddíl 2. ročník víkendového turnaje. Do komorního prostředí místní videokavárny se sjelo celkem 14 šachistů z 5 oddílů, kteří odehráli švýcarským systémem 7 kol tempem 2 x 20 minut. Na závěr vydařené soutěže byli vítězové odměněni hezkými upomínkovými předměty a přátelskou atmosféru všichni završili posezením u dobrého guláše.

Konečné pořadí: 1. Juříček 6.5, 2. – 4. Hradil, Parák, D., Parák, F. (všichni ŠKZ Vsetín) 5, 5. – 6. Hromada, J. (Prlov), Papšík (Lužná) 4, 7. – 11. Čokavec (Val. Polanka), Orlita (Prlov), Hromada,P. (Val. Polanka), Švagera (MEZ Vsetín), Vaněk (Huslenky) 3, 12. Surý 2.5, 13. Vařák (oba Prlov) 1.5, 14. Kovář (Val. Polanka) 0.5 bodu.

Finále OP 1998

VALAŠSKÉ MEZIŘÍČÍ 1998

TJ Valašské Meziříčí * Finale přeboru okr.Vsetín

12.3.-30.4.

		Elo	oddíl	1	2	3	4	5	6	7	8	9	0	1	2	Body
1	Tsilingaridis K.	2241	TJ Kelč	*	½	1	1	1	1	1	1	1	1	=	–	8½
2	Bělunek Vladimír	2249	Hutisko-Sol.	½	*	1	1	1	1	1	1	1	1			8½
3	Zajíc Jiří	2078	Val.Meziříčí	0	0	*	0	1	1	1	1	1	1	–	+	6
4	Tkadlec Miloslav	2226	Hutisko-Sol.	0	0	1	*	0	½	1	1	1	1	=		5½
5	Břoušek Jiří	1952	Hutisko-Sol.	0	0	0	1	*	1	0	0k	½	1		=	3½
6	Hradil Václav	1824	Sok.Branky	0	0	0	½	0	*	½	1	1	½	–		3½
7	Sýkora Jan	2015	TJ Kelč	0	0	0	0	1	½	*	0k	1	1			3½
8	Kundrát Ondřej	1550	Val.Meziříčí	0	0	0	0	1k	0	1k	*	0	½		–	2½
9	Růčka Petr	1920	Sok.Bystřička	0	0	0	0	½	0	0	1	*	½			2
10	Vlachopulos Elef	1871	ŠK Karolinka	0	0	0	0	0	½	0	½	½	*	+	=	1½
11	Juříček Stanisl	2136	ŠKZ Vsetín	½		1	½		1				0	*		3
12	Sadílek Jaromír	2012	Val.Meziříčí	1		0		½			1		½		*	3

K=1993/2006

Zápas o titul: Bělunek,V.-Tsilingaridis,K. 1½:½

r.Novák

Konečná tabulka oblast. přeboru – střed B

1	Sok. Podhr. Lhota	11 911	19	59.5
2	V+P Zlín B	11 911	19	56.5
3	Sok. Hutisko-Sol. B	11 623	14	48.5
4	Sok. Postoupky	11 704	14	48.5
5	Sok. Bystřička	11 614	13	47.5
6	TJ Zašová	11 515	11	45
7	MKS Holešov	11 515	11	44
8	V + P Zlín C	11 425	10	39
9	ŠKZ Vsetín B	11 335	9	39
10	Sok. Slavičín	11 308	6	38
11	TJ Val. Meziříčí B	11 227	6	35.5
12	Gum. Zubří	11 011	0	27

Do Divize – střed postupuje vítězné družstvo, o sestupujících rozhodne STK MŠS podle výsledků vyšších soutěží. (sj)

Okresní šachový přebor má hned dvojici vítězů

VALAŠSKÉ MEZIŘÍČÍ – **V minulém týdnu skončil přebor okresu jednotlivců, který měl letos velmi dobré obsazení, dramatický průběh i netradiční závěr. První místo obsadili s velkým náskokem hned dva hráči, mající nejen stejný počet bodů, ale i čtyři vedlejší kritéria.**

O vítězi pak musel rozhodnout koeficient soupeřů, který nakonec vyzněl lépe pro Tsilingaridise v poměru 1965:1964,1. Hráč TJ Kelč tak nakonec paradoxně nejvíce vytěžil ze skutečnosti, že z turnaje museli pro onemocnění odstoupit po 5. kole Juříček (ŠKZ Vsetín) a Sadílek (VM), oba se 3 body, kteří právě na něm získali 1.5 bodu a ty mu nakonec byly anulovány. Z ostatních hráčů na sebe upozornil stále dobře hrající nestor soutěže Zajíc a nezklamal ani další favorit Tkadlec.

Pořadí: 1. – 2. Tsilingaridis (Kelč) a Bělunek, V. (Hutisko) 8.5, 3. Zajíc (VM) 6, 4. Tkadlec (Hut.) 5.5, 5. – 7. Břoušek (Hut.), Hradil (Branky), Sýkora (Kelč) 3.5, 8. Kundrát (VM) 2.5, 9. Růčka (Bystřička) 2, 10. Vlachopulos (Karolinka) 1.5 bodu.

Účastníci okres. přeboru jednotlivců 1998: zleva stojí: Bělunek, Zajíc, Kundrát, Břoušek, Tsilingaridis a Juříček, zleva sedí: Vlachopulos, Sadílek a Tkadlec

Reklamace vítěze okresního přeboru

VSETÍN – Vzhledem k protestu proti stanovení vítěze v přeboru okresu mužů rozhodla STK a KK VV OŠS, aby oba vítězové sehráli zápas na dvě partie o titul. Ten skončil nakonec výsledkem: Bělunek, V. (Hutisko) – Tsilingaridis, K. (Kelč) 1.5:0.5

šachy

Okresní přebor v bleskové hře

BYSTŘIČKA – Přeboru okresu družstev v bleskové hře, který se hrál 3. 5. tradičně pod patronací místní TJ Sokol, se zúčastnilo letos 10 tříčlenných celků. **Pořadí:** 1. Val. Meziříčí (Lev, Zvardoň, Šosolík) 41, 2. Bystřička A (Burdík, Michalčák, Toman) 37, 3. Gum. Zubří (Šejstal, Konečný, Krupa) 35.5, 4. Kelč 35.5, 5. Vidče 31.5, 6. Bystřička B 25, 7. Hošťálková 20.5, 8. ŠKZ Vsetín 18, 9. spol. družstvo 14.5, 10. Bystřička C 11.5.

Přebor Vsetína v šachu

VSETÍN (sj) – Jako každoročně i letos pořádá ŠK Zbrojovka Vsetín pro šachisty a veřejnost tradiční turnaj. Tentokráte se pořadatelům podařilo zajistit reprezentativní místnost, a tak ve dnech 4. až 11. 7. bude probíhat v Domě kultury ve Vsetíně již 23. ročník této soutěže ve dvou skupinách rozdělených podle výkonnosti. Stejně jako v předchozích letech se očekává také start zahraničních hráčů, srdečně jsou samozřejmě zváni rovněž šachisté z oddílů našeho okresu, pro které je tento turnaj vítanou příležitostí změřit své síly s kvalitní konkurencí. Stále je možno se přihlásit u pořadatelů – pana Veselského na tel. čísle 0657/64 22 48 nebo Straděje, tel. 0657/60 32 02 (dopoledne) a 0657/74 01 (odpoledne).

VESELÍČKO – **Početně i kvalitativně velmi dobře obsazený turnaj pořádal ve Veselíčku u Lipníka nad Bečvou agilní oddíl Agentura 64 Grygov v prvním květnovém víkendu. Na start se dostavilo celkem 74 účastníků z České republiky a Německa, kteří sehráli devět kol švýcarským systémem tempem 2x20 minut.**

Kromě devíti mistrů nastoupila do soutěže nečekaná dvojice: velmistr Eduard Meduna, startující za Slavoj Vyšehrad, a jeho manželka, mezinárodní mistryně Věra, hrající za německý celek SG Elberfeld. Ta pod dívčím jménem Sadílková hrála kdysi za TJ Valašské Meziříčí a ŠKZ Vsetín a nyní oba přesídlili z Prahy na Valašsko. Favorizovaný velmistr v turnaji také dlouho vedl, ale od vítězství jej oddělila až smolná prohra v 8. kole. Z našeho okresu se turnaje zúčastnili také dva hráči ŠKZ Vsetín. Chládkovi se příliš nedařilo a ziskem 4.5 bodu obsadil až 36. místo, zato Juříčkovi turnaj vyšel. Hrál velice bojovně a dvě porážky bohatě vynahradil šesti výhrami. V posledním kole pak už neriskoval a remízou si pojistil výborné dělení 4. místa.

Pořadí: 1. Sosna (Zlín) 8, 2. Meduna (Vyšehrad) 7.5, 3. Biolek (Grygov) 7, 4. – 8. Štec (Přerov), Velička (Ostrava), Juříček (ŠKZ Vsetín), Vachek (Brno), Medunová (Elberfeld/GER) 6.5, 9. – 10. Karlík (Zlín), Obšívač (Grygov) 6, ... 36. Chládek (ŠKZ Vsetín) 4.5 bodu. (sj)

Jeseník '98

V Jeseníku zahrál skvěle Straděj

JESENÍK – Na start víkendového turnaje pořádaného ŠK Jeseník 10. 5. a hraného jako 2. ročník Memoriálu Vl. Hejla se dostavilo 32 účastníků z celé Moravy a Slezska. Po 9 kolech švýcarského systému na 2 x 20 minut se prosadili domácí zástupci. Výborně zahrál Straděj (ŠKZ Vsetín), který měl na dosah dělení první ceny, a dařilo se i dalším hráčům ŠKZ. **Pořadí:** 1. – 2. Hastík, Vávra (oba Jeseník) 7, 3. Straděj (ŠKZ Vsetín) 6.5, atd. 7. Veselský 5.5, 15. Hradil (oba ŠKZ Vsetín) 4.5, atd., celkem 32 účastníků.

Velmistr Meduna hrál suverénně

ZUBŘÍ – Již 15. ročník víkendového turnaje uspořádala 10. 5. zdejší TJ Gumárny. V šestasedmdesátičlenném poli se překvapivě objevil i velmistr Meduna, který také suverénně zvítězil ve všech partiích. V devítikolové soutěži na 2 x 15 minut se skvěle dařilo šachistům TJ Val. Meziříčí, kteří měli v první desítce hned tři zástupce. **Pořadí:** 1. Meduna (Vyšehrad) 9, 2. Lev 8, 3. Bosák (oba Val. Meziříčí) 7, 4. Macíček (Frýdek–Místek) 6.5, 5. – 10. Čech (Dobrá), Benda (Mořkov), Juříček (ŠKZ Vsetín), Beseda (Mořkov), Michalčák (Rožnov), Zajíc (Val. Meziříčí) 6, atd. (sj)

Skvělý výsledek Tkadlece

MORÁVKA – **Jubilejní 20. ročník "Poháru GŘ MCHZ" uspořádala ve dnech 22. – 23. 5. TJ MCHZ Ostrava. Na tradičně silně obsazený turnaj přijelo letos celkem 66 hráčů z Polska, Slovenska a ČR, kteří jako obvykle sehráli ve dvou dnech 9 kol tempem 2 x 30 minut.**

Z našeho okresu startovali v soutěži šachisté ŠKZ Vsetín, Sokola Hutisko a TJ Valašské Meziříčí. Výtečně se dařilo především M. Tkadlecovi, který velice dobrou hrou nakonec obsadil krásné 3. místo. Juříček po smolné prohře v 1. kole získal v dalších sedmi partiích 6 bodů, ovšem závěrečné utkání zkazil a klesl nejméně o čtyři místa. Také Straděj měl po pátečním dnu s 2.5 bodem ze tří partií slibné vyhlídky, v sobotu se mu ale přestalo dařit. Ostatní hráči utrpěli v průběhu turnaje větší či menší ztráty, ale jinak byl výsledek všech vcelku dobrý. **Pořadí:** 1. Velička (Ostrava) 7.5, 2. Mojžíš (Pardubice) 7, 3. – 8. Tkadlec (Hutisko), Bachořík (Ostrava), Kekely (Žilina/SVK), Tustanowski (Kedzierzyn/POL), Trojan, Jedlička (oba Pardubice) 6.5, 9. – 13. Krajina (Ostrava), Kárník (Bruntál), Juříček (ŠKZ Vsetín), Šilar (Pard.), Špála (Ostrava) 6, atd... 25. Straděj 5, 30. Štverák, 31. Chládek (všichni ŠKZ), 37. Škrobák (Val. Mez.) všichni 4.5, 40. Burdík (Val. Mez.) 4, 57. Sobotka (Val. Mez.) 3 body.

Innsbruck '98

V silné mezinárodní konkurenci šachisté Vsetína v Innsbruku obstáli a bodovali

LEUTASCH, VSETÍN (sj) – **Ve dnech 30. a 31. 5. se konal v tyrolském městečku Leutasch u Innsbrucku mezinárodní turnaj čtyřčlenných družstev. Soutěže hrané zkráceným limitem 2 x 12 minut na partii se zúčastnilo celkem 87 celků z Rakouska, Německa, Itálie, Maďarska a ČR. Na turnaji, který hrálo 6 velmistrů a několik desítek mistrů, reprezentovalo naši republiku družstvo ŠKZ Vsetín.**

V eliminačním předkole byly celky rozděleny po 14 až 15 do šesti skupin, z nichž první tři postupovaly do finále A, další do finále B, a podobně. ŠKZ Vsetín skončil ve své předskupině na pátém místě, což znamenalo postup do finále B, kde skončil na solidním 6. místě (celkově 24.) se ziskem 40 bodů. Na jednotlivých šachovnicích bodovali mistr FIDE Karlík (12 bodů), kandidáti mistra Straděj (8), Chládek (11.5) a Štverák (8.5). Některá družstva využila hodně volných regulí a zkombinovala hráče více národností, čímž se podstatně zvýšila jejich síla. A jedno z takových mužstev nakonec i vyhrálo: za celek Tiger Schaulin nastoupili Němec, Rus, Gruzínec a Mexičan. **Pořadí finále B:** 1. Schwaz (AUT) 53.5, 2. Kornwestheim 50, 3. Augsburg 47, 4. SC 1836 München 47, 5. Böblingen (všichni GER) 42.5, 6. ŠKZ Vsetín (CZE) 40, 7. Innsbruck (AUT) 35, 8. – 9. Bebenhausen, Steinlach (oba GER) 34.5.

šachy

Přípravný turnaj na Přebor Vsetína

VSETÍN – V minulém týdnu byl ukončen přípravný turnaj na 23. ročník Přeboru Vsetína, který hráli šachisté vsetínských oddílů ŠKZ a MEZ. Dvoukolová soutěž, hraná tempem 2x20 minut na partii, skončila nakonec výsledkem: 1. Juříček 8.5, 2. Hradil 7, 3. F. Parák 5.5, 4. Zátopek (všichni ŠKZ) 4, 5. V. Doležal 3, 6. Trávníček (oba MEZ) 2. (sj)

Dvacátý třetí ročník šachového přeboru ozdobil i polský mistr

VSETÍN (maja) – **V pořadí už třiadvacátý přebor Vsetína proběhl v uplynulém týdnu v sále domu kultury. Akce, která je díky svému výbornému obsazení oblíbena mezi šachisty z celé republiky, se letos zúčastnilo 48 vyznavačů královské hry.**

Při pohledu na startovní listinu lze konstatovat, že letošní ročník byl vlastně mezinárodní, neboť kromě jednoho slovenského šachisty se jej zúčastnila i početná skupina hráčů a zejména hráček z polského klubu JKSZ Jaworzno. Mladé a talentované polské šachistky, mezi nimiž byly i dvě sestry Joanna a Ewelina Bartosikovy, přijely do Vsetína především získávat mezinárodní zkušenosti.

To, že se u šachu nestárne, dokazoval pohled do hracího sálu. U jednotlivých šachovnic se potkávali hráči, mezi kterými byl rozdíl i několik generací, a tak se u jednoho stolu sešli například otec a syn Parákovi ze Vsetína i nestor vsetínského šachu Vilém Doležal, který má ve svém rodném listě vepsan rok narození 1916. S ním usedla k šachovnici i nejmladší účastnice turnaje, devítiletá Joanna Zmyslonyová z Polska. Tradičně nechyběl ani vsetínský mistr sportu, letos už šestasedmdesátiletý šachista, Jiří Fichtl. *"Turnaj, zejména skupina A, byl na úrovni národní open soutěže. Zúčastnila se ho řada kandidátů mistra i několik mezinárodních mistrů v čele s Karolem Pinkasem z Polska a ke špičce patřil i mistr FIDE Pavel Zpěvák z Uherského Brodu,"* řekl na závěr turnaje mezinárodní rozhodčí Jaroslav Kořínek.

Titul přeborníka Vsetína si v kategorii A odvezl Pavel Zpěvák z Uherského Brodu, který zaujal první pozici před polským šachistou Karolem Pinkasem. Na třetím místě se umístil Jan Sosna ze Zlína. V kategorii B byl nejúspěšnější Petr Koutný z Horní Lhoty, druhé místo obsadil domácí hráč Karel Doležel a na pomyslný bronzový stupeň vystoupil Roman Kopecký z Karolinky.

Stanislav Juříček
Vsetín

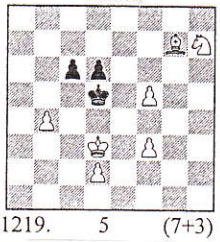

1219. 5 (7+3)

23. Vsetín 1998

Zbrojovka Vsetín * 23."Přebor Vsetína", skup.A * ict

.-11.7.	Elo	oddíl	st	1	2	3	4	5	6	7	8	9	0	-26	Body
Zpěvák,P.	2410	Uher.Brod	CZE	*	½	½	1	½	1	1	1	1	1	-	7½
Pinkas,K.	2320	Jaworzno	POL	½	*		½	1	1		1		1	2½	7½
Sosna,J.	2346	Zlín	CZE	½		*	1			1	1		1	3	7½
Votava,P.	2126	ŠKZ Vsetín	CZE	0	½	0	*		½	1	½			3	5½
Stehlík,J.	2132	Kolín	CZE	½	0			*					½	4½	5½
Svoboda,R.	2046	Zlín	CZE	0	0		½		*	½				4½	5½
Tkadlec,M.	2226	Hutisko	CZE	0		0	0		½	*				4	5
Babula,M.	2304	Třinec	CZE	0	0	0	½				*		½	4	5
Žárský,K.	2017	Tábor	CZE	0								*		5	5
Straděj,V.	2045	ŠKZ Vsetín	CZE	0	0	0		½			½		*	3½	4½
Veselský,F.	2045	ŠKZ Vsetín	CZE												4½
Parák,D.	1986	ŠKZ Vsetín	CZE												4
Fichtl,J.	2110	ŠKZ Vsetín	CZE												4
Zajíček,P.	2030	ŠKZ Vsetín	CZE												3
Hradil,K.	1867	ŠKZ Vsetín	CZE												2½

/9) CZE,POL,SVK ..... r.Kořínek

Zpěvák nejlepší mezi šachisty

V pořadí již 23. ročník „Přeboru Vsetína" v šachu jednotlivců probíhal v sále Domu kultury ve Vsetíně pod pořadatelstvím ŠKZ Vsetín.

zleva: Sosna – Votava

V hlavním kandidátském turnaji startovalo 26 hráčů ze 12 oddílů včetně hráčů z Polska a Slovenska. Prvenství po 9 kolech získal Zpěvák (Uherský Brod) 7,5 bodu, 2. Pinkas (Polsko) 7,5 b., 3. Sosna (Zlín) 7,5 b., 4. Votava (ŠKZ Vsetín) 5,5 b., 5. Stehlík (Kolín) 5,5 b., 6. Svoboda (Zlín) 5,5 b., 7. Tkadlec (Hutisko-Solanec) 5 b., 10. ing. Straděj (ŠKZ Vsetín) 4,5 b., 13. Veselský (ŠKZ Vsetín) 4,5 b., 14. Michalčák (Zašová) 4,5 bodu. Ve skupině B získal prvenství Koutný (Horní Lhota) 8 bodů, 2. Karel Doležal (TJ MEZ Vsetín) 7 b., 3. Kopecký 6,5 b., 4. Novák 6,5 b., 5. Růžička 5 b., 7. Trávníček (MEZ Vsetín) 5 bodů, startovalo 22 hráčů. Turnaj byl velmi dobře organizačně zajištěn a celkově dotován téměř dvaceti tisíci korunami. Hlavním rozhodčím byl Jar. Kořínek z Ostravy. **Julius Ficek**

8. Jeseník 1998

Šachisté Votava a Čáň se neztratili

JESENÍK (sj) – **Nebývalý počet šachistů se v samém závěru prázdnin sjel do malebných Jeseníků na 8. ročník turnaje "O Pohár lázeňského města". Celkem 232 šachistů z Běloruska, Polska, Ruska, Slovenska a ČR rozdělili pořadatelé do dvou skupin (82+150), které se hrály švýcarským systémem na devět kol.**

Z našeho okresu startovalo v hlavní skupině po dvou hráčích ŠKZ Vsetín a TJ Zašová. Nejlépe se dařilo Votavovi, kterému k umístění v první desítce chyběl jen půlbod a výborně si vedl také Čáň. Ten si pětibodovým výsledkem značně vylepšil své stávající ELO na 1843 a předstihl celou řadu zkušených i mezinárodně ostřílených hráčů, například kandidáty mistra, 34. Sobka (2299) nebo 40. Siekaniece (POL/2240). Se ziskem 4,5 bodu může být spokojen i Michalčák, zato jinak dobře hrajícímu Stradějovi se nevydařila poslední partie a prohrou spadl téměř o 30 míst.

Pořadí: 1. – 2. Vojta (Vlašim), Cvek (Grygov) 7, 3. – 6. Veselovskij (RUS), Nečada, Holemář (Brno), Bažant jr. (St. Město) 6.5, 7. – 12. Kárník (Bruntál), Marek, Muroň (Praha), Folková (Rychnov), Novosák (F–M), Pakosta (Praha) 6 bodů...18. Votava (ŠKZ Vsetín) 5.5, 33. Čáň 5, 43. Michalčák (oba Zašová) 4.5, 55. Straděj (ŠKZ Vsetín) 4.

Stroj přemohl jediný šachista

VALAŠSKÁ POLANKA – V sobotu uspořádal aktivní šachový oddíl Sokol Valašská Polanka víkendový turnaj, kterého se zúčastnilo 12 hráčů ze 6 oddílů okresu. Třináctým účastníkem soutěže byl počítač se šachovým programem REBEL 8.0 a vedl si nadmíru zdatně, když prohrál pouze s J. Hromadou, ale jako jediný porazil vítěze! Po sedmi kolech švýcarského systému tempem 2x15 minut na partii se spokojení účastníci rozjížděli s výsledkem: 1. – 2. Votava (ŠKZ VS) a REBEL 8.0, oba 6 bodů, 3. – 4. Maňák (Huslenky) Hromada, J. (Prlov) 5, 5. – 6. Hromada, P. (Val. Pol.), Šimek (Ústí) 4, 7. – 8. Švagera MEZ Vs.), Liška (Val. Pol.) 3.5, 9. – 10. Hrtáň (Ústí), Štefka (Val. Pol.) 3, 11. – 12. Hyžák (Val. Pol.), Sedláček (MEZ VS) 2.5, 13. Surý (Prlov) 1. **(red)**

šachy

Šachové ELO

V půlročních intervalech jsou šachisty nejenom našeho okresu netrpělivě očekávány aktualizované zprávy jejich hodnocení, takzvané Listiny Elo. Zatímco Listina České republiky (Elo CZE) byla vydána již k 1. dubnu 1998, na Listinu světa (Elo FIDE) si museli hráči počkat až do těchto dnů. A bylo to čekání příjemné, zejména pro šachisty startující za ŠKZ Vsetín v Moravskoslezské lize, kteří si Elo značně vylepšili. Na Listině ČR je díky záslužné práci KK a STK VV OŠS z celkového počtu 695 registrovaných už 206 hráčů našeho okresu! Níže uvádíme všechny od hodnoty 2000 bodů výše, tři jsou dokonce nad hranicí 2200.

Elo CZE:

Bělunek, V. 2249, Tsilingaridis 2241, Tkadlec 2226, Jasný, S. jr. 2190, Lev, P. 2160, Juříček 2136, Chládek 2129, Votava 2126, Zádrapa 2125, Sladovník 2125, Fichtl 2110, Burdík, L. 2081, Bosák 2080, Zajíc 2078, Zvardoň 2063, Vozák,J. 2056, Štverák 2054, Veselský 2045, Straděj 2045, Krčmář 2042, Hájek 2038, Konečný 2033, Šošolík 2031, Zajíček 2030, Barošová 2030, Sýkora 2015, Sadílek 2012, Pečinka 2000.

Ještě zajímavější jsou údaje z Elo FIDE. Z osmi držitelů zaznamenali velké přírůstky Votava, Jasný a Straděj a úctyhodné zisky má první pětice, z nichž Juříček dosáhl svého životního maxima. Spolu s Bělunkem tak mají k titulu mistra FIDE (2300) nejblíže.

Elo FIDE:

Juříček 2270, Bělunek,V. 2255, Vávra 2220, Fichtl 2215, Votava 2200, Straděj 2195, Jasný,S.jr 2190, Chládek 2145. Překvapivě vysoko jsou oceněni také naši zástupci Kubiš s Burdíkem na Listině korespondenčního šachu (Elo KŠ), které je na úrovni mistrů sportu a řadí je mezi přední hráče ČR. To, že šachy umějí hrát i funkcionáři, dokazují nejlépe dva z nich – předseda OŠS Ed. Vítek a známý rozhodčí ing. Holouš.

Elo KŠ:

Kubiš 2375, Burdík, L. 2335, Šobora 2205, Cverna 2185, Juříček 2155, Holouš 2105, Mužík 2100, Chládek 2010, Vítek 1975, Knápek 1950, Krupa, Jar. 1930, Dokoupil 1815, Bambušek, I. 1805.

HRADIL VÍTĚZEM BLESKOVKY ŠACHU

Předsezónní turnaj v bleskové hře šachistů proběhl v herně ŠKZ Vsetín za účasti 12 hráčů. Nejlepší formu prokázal K. Hradil ziskem 9,5 b., 2. P. Zajíček 8,5 b. (oba ŠKZ Vsetín), 3. K. Doležal (MEZ Vsetín) 7 b., 4. ing. F. Parák 6,5 b., 5. až 6. J. Švagera, F. Filák (oba MEZ Vsetín) zisk 6 b., 7. V. Zettelmann 5,5 b. 8. P. Liška 4,5 bodů - startovali hráči dvou oddílů,

6. Znojmo 1998

15.8.-22.8.	Elo	oddíl	st	1	2	3	4	5	6	7	8	9	0	-26	Body
1 Kroužel,J.	2292	Praha	CZE	●	1	½	½		1	½		1	1	2	7½
2 Mlénský,D.	2065	Hustopeče	CZE	0	*	1	½		1				½	3½	6½
3 Jurica,P.	2211	Trenčín	SVK	½	0	●	0	1			1		1	2½	6
4 Juříček,S.	2136	Vsetín	CZE	½	½	1	*			½				3½	6
5 Markovič,I.	2132	Hustopeče	CZE			0		●	½		½			4½	5½
6 Tomeš,Z.	2048	Brno	CZE	0	0			½	*		½	1		3½	5½
7 Veselý,M.	1937	Ostrava	CZE	½			½			●				4½	5½
8 Nekula,R.	1950	Hustopeče	CZE			0		½	½		*			4	5
9 Amerling,M.	1962	Znojmo	CZE	0					0			●		5	5
10 Balšínek,P.	1948	Hustopeče	CZE	0	½	0							*	4	4½
12 Lukeš,L.	2143	Praha	CZE											½	4½
15 Parák,D.	1986	Vsetín	CZE											½	4½
20 Obrdlík,R.	1921	Znojmo	CZE											½	4
21 Petlák,J.	2069	Znojmo	CZE											1	4
22 Talpa,P.	1863	Znojmo	CZE											1	3½

(26/9) CZE,SVK ..... r.Látal

MORAVSKOSLEZSKÁ ŠACHOVÁ LIGA

Dvanáct osmičlenných družstev bude bojovat o prvenství v novém soutěžním ročníku Moravskoslezské ligy v šachu, jehož vítěz postupuje do nejvyšší ligy. Startují: Agro Vnorovy, Univer. Brno, Lokom. Brno, ŠK64 Brno, Havřice, VOKD Poruba, Jiskra Staré Město, VP Frýdek-Místek, A64 Grygov, Jäkl Karviná, ŠKZ Vsetín. Na soupisce družstva ŠKZ Vsetín: Vlad. Karlík (hostuje), Vlad. Bělunek (hostuje), Stan. Juříček, Petr Votava, Pavel Vávra (hostuje), ing. Vlast. Straděj, Milan Štverák, Frant. Veselský, Josef Pečinka, Jiří Fichtl, ing. Rad. Zádrapa, Petr Zajíček, ing. Frant. Parák, Domin. Parák a Karel Hradil. V úvodním kole hostí Vsetín družstvo Tatran Havřice.

Na Znojemské rotundě bojovali rovněž dva šachisté z Valašska

ZNOJMO - **Bezmála padesátka šachistů z České a Slovenské republiky zavítala na šestý ročník turnaje Znojemská rotunda. Z našeho okresu se soutěže zúčastnili dva hráči ŠKZ Vsetín a rozhodně si nevedli špatně.**

Zkušený Juříček začal sice vlažně třemi remízami, ale pak se rozehrál a třemi výhrami po sobě nakonec bojoval o přední pozice. Od druhého místa jej dělila jen nedotažená lepší partie v závěrečném kole. Podal však hodnotný výkon a kromě něj skončil bez prohry už jen vítěz.

Také junior Parák si vedl zdatně. Bojoval statečně i proti značně silnějším soupeřům a chybělo jen málo, aby skončil v první desítce. Kromě solidní hry se ukázali naši hráči být i dobrými cykloturisty, když ve volných chvílích najezdili po našem a rakouském území více než dvě stě kilometrů.

Turnaj byl pořadateli rozdělen do dvou skupin (26 + 22) podle výše Ela.

Pořadí: 1. Kroužel (Praha) 7.5, 2. Mlénský (Hustopeče) 6.5, 3.– 4. Jurica (Trenčín), Juříček 6, 5. – 7. Markovič (Hustopeče), Tomeš (Brno), Veselý (Ostrava) 5.5, 8. – 9. Obrdlík (Znojmo), Nekula (Hustopeče) 5, atd., 12. Parák 4.5 bodu.

zleva: Juříček - Kroužel

Tatranská Lomnica '98

Vsetínský Juříček byl velmi blízko úspěchu

TATRANSKÁ LOMNICA (sj) - **Výtečně obsazený mezinárodní turnaj proběhl ve známém horském středisku Tatranská Lomnica za pořadatelství ŠK Slovan Bratislava. Celkem 177 šachistů z 10 zemí, z toho na tři desítky mistrů, hrálo švýcarským systémem na devět kol.**

Z našeho okresu se v soutěži objevili hned čtyři hráči, kteří si v silné konkurenci nevedli právě špatně. Nejlépe odstartoval junior Jasný, momentálně hostující za VP Frýdek–Místek. Výborně začal i Bělunek (3/5), také on však prohrál dvě po sobě jdoucí partie, a ačkoliv měl dobrý závěr, na přední místa to již nestačilo. Další náš zástupce, ing. Břoušek, odvedl solidní výkon, více se mu však dařilo v doprovodném bleskovém turnaji. Nejlépe dopadl vsetínský Juříček, který se se ziskem 5,5 bodu dělil po sedmém kole dokonce o třetí místo. Přes závěrečné zakolísání skončil Juříček nakonec na výborném 19. místě.

Konečné pořadí: 1. – 7. Ostrowski (POL), Maník (SVK), Koutsin (UKR), Kantorík (SVK), Kozakov (UKR), Veselovskij (RUS), Kozjak (UKR), všichni 7 bodů... 19. Juříček 6, 52. Bělunek 5, 79. Jasný, 104. Břoušek, oba 4.5, atd.

Bleskový turnaj: 1.– 2. Koutsin (UKR), Maník (SVK) 8.5, 3. Tibenský (SVK) 8, o 9. místo se dělil Břoušek, 7 bodů, hrálo 60 účastníků.

Juříček, S. – Smutný, J., Tatr. Lomnica 1998, španělská hra

1. e4 e5 2. Jf3 Jc6 3. Sb5 Jd4 4. Sc4 Sc5 5. 0–0 Jxf3 6. Dxf3 Jf6 7. Jc3 c6 8. d3 0–0 9. Se3 Se7 10. Sb3 d6 11. h3 Kh8 12. d4 Je8 13. dxe5 dxe5 14. Dg3 f5 15. f4 Sh4 16. Df3 Sf6 17. exf5 exf4 18. Dxf4 De7 19. Vae1 Sxc3 20. bxc3 Vxf5 21. Sd4 Df8 22. De5 Sd7 23. Vxf5 Dxf5 24. Vf1 **1–0**

Valašští šachisté bodují

OSTRAVA (sj) - Úspěšně se daří šachistům okresu také v nejrůznějších turnajích jednotlivců. Na Ostravském festivalu, který probíhal ve dnech 16. – 21. listopadu švýcarským systémem na osm kol, získal solidní umístění Břoušek (Sokol Hutisko), když ziskem 5,5 bodu obsadil 5. příčku celkového pořadí. Pořadatelé kromě 29 hráčů z Polska, Ruska, Lotyšska a ČR připustili na start také počítač MEFISTO, který si vedl znamenitě, neboť prohnal i favority a skončil na 2. místě.

Pořadí: 1. Veselovskij (RUS) 7, 2. – 4. MEFISTO, Čempel (Ostrava), Ber–zinš (LAT) 6, 5. Břoušek (Hutisko) 5,5, 6. – 8. Machálek (Havířov), Lah–ner, Plasgura (oba F–M) 5, 9. Holeksa (Havířov), 10. Smetana (Poruba), atd., 30 účastníků.