Sezona 2002-03 II. MSLiga

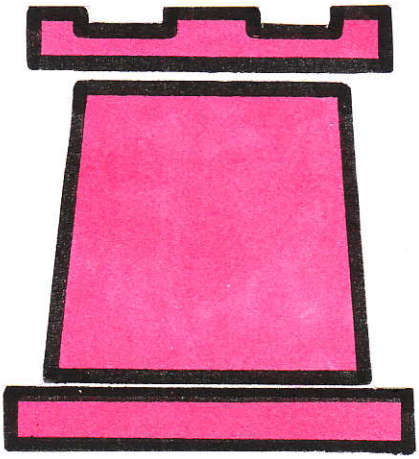

Dominik Parák šachovou nadějí

Stát se dobrým šachistou vyžaduje sehrání nespočtu partií, prostudování šachové literatury a provedení analýz mnoha herních kombinací a tahů na černobílých šachovnicích.

K mladým a nadějným hrá- m patří Dominik Parák ze ŠKZ šetín, který vybojoval pěkná ístění na Přeboru města šetína. V letošním startu zazna- menal ze čtyřiceti hráčů v kandidátském turnaji patnácté místo se ziskem pěti bodů. Vyhrál Milan Babula z Třince se 7 body.

Text a foto: Julius Ficek

Ve druhé lize, skupině střed, šachových družstev zaútočili hráči ŠK Zbrojovka Vsetín důrazně na popředí tabulky.

V úvodním kole porazili Ho- nín 5,5:2,5 bodu. Ve druhém e zaznamenali vítězství nad MKS Holešov 7,5:0,5 bodu, což znamená jedno z nejvyš- ších vítězství družstva o mist- rovské body v historii. Na snímku vlevo hráč základní se- stavy Vsetína Radek Zádrapa, který v obou utkáních zazna- menal vítězství.

Text a foto: Julius Ficek

ŠKZ VSETÍN – ŠK HODONÍN 6 : 2				
2266	Jasný	1/2	Provazník	2237
2203	Vávra	1/2	Možnar	2141
2196	Straděj	1 0	Trávníček	2112
2156	Škola	0 1	Ling	2088
2213	Bosák	1 0	Makovička	2029
2079	Zádrapa	1 0	Marek	1968
2104	Štverák	1 0	Pospíšil	1927
2208	Veselský	1 0	Myšulka	1792

MKS HOLEŠOV - ŠKZ VSETÍN 0,5 : 7,5				
2255	Cagašík T.	0 1	Jasný	2266
2125	Cagašík P.	0 1	Bělunek	2416
2098	Sojka	1/2	Vávra	2203
2199	Kaminský	0 1	Juříček	2241
2091	Navrátilík	0 1	Straděj	2196
2066	Petržela	0 1	Bosák	2213
1951	Šudřich	0 1	Zádrapa	2079
1809	Piskač	0 1	Štverák	2104

ÚSPĚŠNÉ VYKROČENÍ ŠACHISTŮ VSETÍNA

V úvodním utkání českomoravské druhé ligy šachových družstev vybojovali hráči ŠKZ Vsetín vítězství nad Hodonínem 6:2. U domácích získali vítězství: Vlastimil Straděj, Radek Zádrapa, František Veselský, Milan Štverák, Jan Bosák - remizovali: Stanislav Jasný a Pavel Vrána. Na domácích šachovnicích hraje ŠKZ Vsetín s Holešovem dne 3. listopadu. Oddíl ŠKZ Vsetín má v řízených soutěžích i družstvo B, které v zahajovacím utkání okresního přeboru získalo skalp silného celku Val. Polanky 5,5:2,5 b. Za Vsetín získali vítězství: D. Parák, I. Bartošek, K. Hradil, J. Růžička, P. Žižka, remizoval J. Zátopek. U Val. Polanky zvítězili: P. Votava a J. Kovář, remizoval M. Pospíšil.

Tabulka:

1. Gum. Zubří	1	0	0	6,5	2
2. ŠKZ Vsetín B	1	0	0	5,5	2
3. Karolinka	1	0	0	4,5	2
4. Vidče	1	0	0	4,5	2
5. Zašová	1	0	0	4,5	2
6. MEZ Vsetín	0	1	0	4,0	1
7. Ústí	0	1	0	4,0	1
8. Rožnov B-H. Bečva	0	0	1	3,5	0
9. Val. Meziříčí B	0	0	1	3,5	0
10. Franc. Lhota B	0	0	1	3,5	0
11. Val. Polanka	0	0	1	2,5	0
12. Hošťálková	0	0	1	1,5	0

ŠACHISTÉ VSETÍNA PODRUHÉ VÍTĚZNÉ

● Ve II. lize skupině střed šachových družstev dosáhlo družstvo ŠK Zbrojovka Vsetín druhého vítězného duelu s MKS Holešov 7,5:0,5 b. Do oddílové kroniky se zapíše toto vítězství jako jedno z nejvyšších. Je dílem celého hráčského kolektivu. Body získali: V. Straděj, R. Zádrapa, S. Juříček, M. Štverák, J. Bosák, S. Jasný, V. Bělunek, remizoval P. Vávra. Po dvou kolech vede tabulku ŠK Z Vsetín 4 b. (13,5 b.), 2. ŠK Zlín 4 b. (11,5 b.), 3. ŠK Prostějov 4 b. (10 b.) - startuje dvanáct mužstev.

OKRESNÍ PŘEBOR

1. kolo:

Val. Polanka - ŠKZ Vsetín B 2,5:5,5, rozh. Petr Votava

Votava - Zajíček 1:0, Hromada - Parák 0:1, Čokavec - Bartošek 0:1, Liška - Hradil 0:1, L. Kovář - Žižka 0:1, Prestreša - Růžička 0:1, Papšík - Zátopek %:%, J. Kovář - Galetka 1:0.

ŠKZ Vsetín B - Rožnov B-Horní Bečva 6,5:1,5, rozh. Karel Hradil.

Veselský - Vojkůvka 1:0, Zajíček - Ambros %:%, D. Parák - M. Kulišťák 1:0, Pečinka - Solanský 1:0, Bartošek - D. Kulišťák 1:0, Hradil - Bil 1:0, Žižka - Bambušek 1:0, Růžička - Křižák 0:1.

Tabulka:

1. Gum. Zubří	2	0	0	12,5	4
2. ŠKZ Vsetín B	2	0	0	12,0	4
3. Zašová	2	0	0	10,0	4
4. Vidče	2	0	0	9,5	4
5. Karolinka	1	1	0	8,5	3
6. Fr. Lhota B	0	1	1	7,5	1
7. MEZ Vsetín	0	1	1	7,0	1
8. Val. Polanka	0	1	1	6,5	1
9. Ústí	0	1	1	6,0	1
10. Hošťálková	0	1	1	5,5	1
11. Val. Meziříčí B	0	0	2	6,0	0
12. Rožnov B-H. Bečva	0	0	2	5,0	0

ŠKZ VSETÍN – TJ UH. OSTROH 3,5 : 4,5				
2266	Jasný	1/2	Kňazovčík	2327
2416	Bělunek	0 1	Hudeček	2301
2241	Juříček	1 0	Buráň	2208
2196	Straděj	0 1	Stánec	2189
2156	Škola	1 0	Hudáček	2098
2213	Bosák	0 1	Šilhavík	2068
2079	Zádrapa	1 0	Kapusta	2082
2104	Štverák	0 1	Strakáč	1984

ŠACHISTÉ VSETÍNA POPRVÉ PROHRÁLI

Po dvou vítězstvích ve II. lize družstev šachisté ŠK Zbrojovka Vsetín prohráli poprvé s Lok. Uherský Ostroh 3,5:4,5 bodu. Domácím hráčům nevyšla kon- covka v dobře rozehraných par- tiích. Smolný výsledek stál vsetín- ské hráče i dobré umístění v tabulce. Body domácích zazna- menali: S. Juříček, S. Škoda, R. Zádrapa, remizoval S. Jasný. Vsetín získal v tabulce 4 body.

ŠKZ Vsetín C - Velké Karlovice 2:3, rozh. Doležal.

Růžička - Kovář 0:1, Zátopek - Šustek 1:0, Klimek - Mičkal 0:1, Galetka - Ondryáš 1:0, Krhovják - Šebela 0:1.

Huslenky B - volno.

Tabulka:

1. V. Karlovice	2	0	0	8,0	4
2. Huslenky A	2	0	0	7,5	4
3. ŠKZ Vsetín C	0	0	1	2,0	0
4. Huslenky B	0	0	1	1,5	0
5. Lipta Liptál	0	0	2	1,0	0

Tabulka:

1. Gumárny Zubří	3	0	0	18,5	6
2. Zašová	3	0	0	15,0	6
3. ŠKZ Vsetín B	2	1	0	16,0	5
4. Vidče	2	0	1	11,5	4
5. Val. Polanka	1	1	1	11,5	3
6. Karolinka	1	1	1	11,0	3
7. Hošťálková	1	1	1	10,5	3
8. Rožnov B-H. Bečva	1	0	2	10,5	2
9. Franc. Lhota B	0	1	2	10,5	1
10. Val. Meziříčí B	0	1	2	10,5	1
11. MEZ Vsetín	0	1	2	10,5	1
12. Ústí	0	1	2	9,0	1

Val. Meziříčí B - ŠKZ Vsetín B 4:4, rozh. Břetislav Kramer.

Zajíc - Veselský 0:1, Bobalík - Parák 0:1, Adame - Pečinka %:%, Dorňák - Bartošek 1:0, Volek - Žižka 1:0, Kramer - Růžička 1:0, Michna - J. Zátopek 0:1, Kantorek - Galetka %:%.

● V současné době probíhá přebor ŠKZ Vsetín, který se hraje ve dvou výkonnostních skupinách.

Tabulka 2.ligy šachu po 3. kole:

1	SK Prostějov	3	3	0	0	6	15
2	ŠK Trinom Zlín B	3	2	1	0	5	15,5
3	TJ Uherský Ostroh	3	2	1	0	5	13,5
4	ŠKZ Vsetín	3	2	0	1	4	17
5	ŠK Staré Město B	3	2	0	1	4	13,5
6	ŠK Šumperk	3	1	1	1	3	12,5
7	Loko Zábřeh n. M.	3	1	1	1	3	12,5
8	Slavia Kroměříž	3	1	1	1	3	11,5
9	A 64 Grygov C	3	0	2	1	2	10,5
10	Sokol Bzenec	3	0	1	2	1	9
11	ŠK Hodonín	3	0	0	3	0	7,5
12	MKS Holešov	3	0	0	3	0	6

Dominik Parák šachovou nadějí

Stát se dobrým šachistou vyžaduje sehrání nespočtu partií, prostudování šachové literatury a provedení analýz mnoha herních kombinací a tahů na černobílých šachovnicích.

K mladým a nadějným hráčům patří Dominik Parák ze ŠKZ Vsetín, který vybojoval pěkná umístění na Přeboru města Vsetína. V letošním startu zaznamenal ze čtyřiceti hráčů v kandidátském turnaji patnácté místo se ziskem pěti bodů. Vyhrál Milan Babula z Třince se 7 body.

Text a foto: Julius Ficek

Ve druhé lize, skupině střed, šachových družstev zaútočili hráči ŠK Zbrojovka Vsetín důrazně na popředí tabulky.

V úvodním kole porazili Hodonín 5,5:2,5 bodu. Ve druhém kole zaznamenali vítězství nad MKS Holešov 7,5:0,5 bodu, což znamená jedno z nejvyšších vítězství družstva o mistrovské body v historii. Na snímku vlevo hráč základní sestavy Vsetína Radek Zádrapa, který v obou utkáních zaznamenal vítězství.

Text a foto: Julius Ficek

ŠKZ VSETÍN – ŠK HODONÍN 6 : 2				
2266	Jasný	1/2	Provazník	2237
2203	Vávra	1/2	Možnar	2141
2196	Straděj	1 0	Trávníček	2112
2156	Škola	0 1	Ling	2088
2213	Bosák	1 0	Makovička	2029
2079	Zádrapa	1 0	Marek	1968
2104	Štverák	1 0	Pospíšil	1927
2208	Veselský	1 0	Myšulka	1792

MKS HOLEŠOV - ŠKZ VSETÍN 0,5 : 7,5				
2255	Cagašík T.	0 1	Jasný	2266
2125	Cagašík P.	0 1	Bělunek	2416
2098	Sojka	1/2	Vávra	2203
2199	Kaminský	0 1	Juřiček	2241
2091	Navrátilík	0 1	Straděj	2196
2066	Petržela	0 1	Bosák	2213
1951	Šudřich	0 1	Zádrapa	2079
1809	Piskač	0 1	Štverák	2104

ŠACHISTÉ VSETÍNA PODRUHÉ VÍTĚZNÉ

● Ve II. lize skupině střed šachových družstev dosáhlo družstvo ŠK Zbrojovka Vsetín druhého vítězného duelu s MKS Holešov 7,5:0,5 b. Do oddílové kroniky se zapíše toto vítězství jako jedno z nejvyšších. Je dílem celého hráčského kolektivu. Body získali: V. Straděj, R. Zádrapa, S. Juřiček, M. Štverák, J. Bosák, S. Jasný, V. Bělunek, remizoval P. Vávra. Po dvou kolech vede tabulku ŠK Z Vsetín 4 b. (13,5 b.), 2. ŠK Zlín 4 b. (11,5 b.), 3. ŠK Prostějov 4 b. (10 b.) - startuje dvanáct mužstev.

OKRESNÍ PŘEBOR

1. kolo:

Val. Polanka - ŠKZ Vsetín B 2,5:5,5, rozh. Petr Votava

Votava - Zajíček 1:0, Hromada - Parák 0:1, Čokavec - Bartošek 0:1, Liška - Hradil 0:1, L. Kovář - Žižka 0:1, Prestreša - Růžička 0:1, Papšík - Zátopek %:%, J. Kovář - Galetka 1:0.

ŠKZ Vsetín B - Rožnov B-Horní Bečva 6,5:1,5, rozh. Karel Hradil.

Veselský - Vojkůvka 1:0, Zajíček - Ambros %:%, D. Parák - M. Kulišťák 1:0, Pečinka - Solanský 1:0, Bartošek - D. Kulišťák 1:0, Hradil - Bil 1:0, Žižka - Bambušek 1:0, Růžička - Křižák 0:1.

ŠKZ VSETÍN – TJ UH. O		
2266	Jasný	1/2
2416	Bělunek	0 1
2241	Juřiček	1 0
2196	Straděj	0 1
2156	Škola	1 0
2213	Bosák	0 1
2079	Zádrapa	1 0
2104	Štverák	0 1

ŠACHISTÉ VSETÍNA POPRVÉ PROHRÁLI

Po dvou vítězstvích ve II. lize družstev šachisté ŠK Zbrojovka Vsetín prohráli poprvé s Lok. Uherský Ostroh 3,5:4,5 bodu. Domácím hráčům nevyšla kon-

ŠKZ Vsetín C - Velké Karlovice 2:3, rozh. Doležal.

Růžička - Kovář 0:1, Zátopek - Šustek 1:0, Klimek - Mičkal 0:1, Galetka - Ondryáš 1:0, Krhovják - Šebela 0:1.

Huslenky B - volno.

Tabulka:

1. V. Karlovice	2	0	0	8,0	4
2. Huslenky A	2	0	0	7,5	4
3. ŠKZ Vsetín C	0	0	1	2,0	0
4. Huslenky B	0	0	1	1,5	0
5. Lipta Liptál	0	0	2	1,0	0

Tabulka:

1. Gumárny Zubří	3	0	0	18,5	6
2. Zašová	3	0	0	15,0	6
3. ŠKZ Vsetín B	2	1	0	16,0	5
4. Vidče	2	0	1	11,5	4
5. Val. Polanka	1	1	1	11,5	3
6. Karolinka	1	1	1	11,0	3
7. Hošťálková	1	1	1	10,5	3
8. Rožnov B-H. Bečva	1	0	2	10,5	2
9. Franc. Lhota B	0	1	2	10,5	1
10. Val. Meziříčí B	0	1	2	10,5	1
11. MEZ Vsetín	0	1	2	10,5	1
12. Ústí	0	1	2	9,0	1

Val. Meziříčí B - ŠKZ Vsetín B 4:4, rozh. Břetislav Kramer.

Zajíc - Veselský 0:1, Bobalík - Parák 0:1, Adame - Pečinka %:%, Dorňák - Bartošek 1:0, Volek - Žižka 1:0, Kramer - Růžička 1:0, Michna - J. Zátopek 0:1, Kantorek - Galetka %:%.

● V současné době probíhá přebor ŠKZ Vsetín, který se hraje ve dvou výkonnostních skupinách.

Tabulka 2.ligy šach

1	SK Prostějov	
2	ŠK Trinom Zlín B	
3	TJ Uherský Ostroh	
4	ŠKZ Vsetín	
5	ŠK Staré Město B	
6	ŠK Šumperk	
7	Loko Zábřeh n. M.	
8	Slavia Kroměříž	
9	A 64 Grygov C	
10	Sokol Bzenec	
11	ŠK Hodonín	
12	MKS Holešov	

OKRESNÍ PŘEBOR II. TŘÍDY

Skupina A:

3. kolo:

lenky A - ŠKZ Vsetín C :3,5, rozh. Jaroslav gera.

ňák - J. Galetka 0:1, ařík - Růžička 0:1, Krejčí átopek %:%, Zajíček - ežal 1:0, Vaněk - M. Ga- a 0:1.

Tabulka:

slenky A	2	0	1	9,0	4
V. Karlovice	2	0	0	8,0	4
KZ Vsetín C	1	0	1	5,5	2
slenky B	0	1	1	4,0	1
pta Liptál	0	1	2	3,5	1

Vsetín B - MEZ Vsetín rozh. Ivan Bartošek.

ček - Doležal %:%, nka - Machalec 0:1, šek - F. Filák 1:0, Žižka ulák 1:0, Galetka - íček 0:1, Růžička - Šva- 1:0, Zátopek - Surovec , Caletka - Vítek 1:0.

Tabulka:

m. Zubří	4	0	0	24,0	8
KZ Vsetín B	3	1	0	21,0	7
šová	3	0	1	17,5	6
dče	3	0	1	16,0	6
rolinka	2	1	1	16,5	5
l. Polanka	2	1	1	16,5	5
sti	1	1	2	15,5	3
oštálková	1	1	2	14,0	3
hnov B-H. Bečva	1	0	3	14,0	2
MEZ Vsetín	0	1	3	13,0	1
Val. Mez. B	0	1	3	12,5	1
Fr. Lhota B	0	1	3	12,0	1

OKRESNÍ PŘEBOR II. TŘÍDY

pina A:

olo:

Z Vsetín C - Huslenky B rozh. Jaromír Galetka.

aletka - Dokoupil %:%, nek - Chrástecký 1:0, M. tka - Holec 1:0, Pokusa - ástecký 1:0, Řepka - lačka %:%.

Tabulka:

V. Karlovice	3	0	0	11,0	6
uslenky A	2	0	2	11,0	4
KZ Vsetín C	2	0	1	9,5	4
uslenky B	0	1	2	5,0	1
ipta Liptál	0	1	2	3,5	1

ský šachový turnaj, pořádaný TJ MEZ Vsetín, l před koncem loňského roku 26 hráčů ze šesti dnes již bývalého okresu Vsetín.

utkání (zleva) eletky (ŠKZ eňka Šimka (TJ ví ve 22. roční- ku turnaje vybojoval Petr Zvardoň z Francovy Lhoty se ziskem 11 bodů.

Text a foto: Julius Ficek

Liptál - ŠKZ Vsetín C 0,5:4,5, rozh. Karel Řezníček.

Smilek - Galetka 0:1, Kubíček - Růžička %:%, Řezníček - Zátopek 0:1, Vaculík - Klimek 0:1, Havran - Caletka 0:1.

Huslenky A - volno.

Tabulka:

1. T. V. Karlovice	4	0	0	15,0	8
2. ŠKZ Vsetín C	3	0	1	14,0	6
3. Huslenky A	2	0	2	11,0	4
4. Huslenky B	0	1	3	6,0	1
5. Lipta Liptál	0	1	3	4,0	1

Stanislav Juříček patří mezi stálice šachového oddílu TJ Zbrojovka Vsetín, který po desítky let drží primát v okresních šachových soutěžích. Juříček, kandidát mistra, vybojoval již čtrnáct titulů okresního přeborníka jednotlivců. První titul získal v roce 1974, poslední loni. Zúčastnil se řady mezinárodních turnajů, kde si připsal pozoruhodná umístění i výsledky. Na okresních turnajích pravidelně obsazuje přední příčky. **Text a foto: Julius Ficek**

ŠACHISTÉ VSETÍNA VE SLAVIČÍNĚ USPĚLI

Předvánoční turnaj vyznavačů černobílých polí se uskutečnil za účasti 99 hráčů ve Slavičíně v neděli 22. prosince. Rapid šach se hrál na 2 krát 15 minut švýcarským systémem na 9 kol. Prvenství získal Jan Sosna (Zlín) zisk 8,5 b., 2. Tomáš Cagašík (Holice). Úspěšně si vedli hráči ŠKZ Vsetín: 6. místo Vladimír Bělunek 6,5 b., 10. Vlastimil Straděj 6 b., 24. Radek Zádrapa zisk 5 bodů.

ZVARDOŇ KRÁLEM ŠTĚPÁNSKÉHO TURNAJE

Vyznavači hry na šachových polích si dali dostaveníčko na tradičním Štěpánském šachovém turnaji, který proběhl 26. prosince ve Vsetíně pod organizačním zabezpečením TJ MEZ Vsetín. Loňský ročník byl již dvacátým druhým v bleskové hře se švýcarským systémem na 13 kol. Z dvaceti šesti účastníků získal prvenství Petr Zvardoň (Francova Lhota) zisk 11 b., 2. Dominik Parák 9,5 b., 3. Stanislav Juříček (oba ŠKZ Vsetín) 9,5 b., 4. František Parák (Sokol Ústí) 8 b., 5. Karel Doležal (Francova Lhota) 7,5 b., 6. František Filák (MEZ Vsetín) 7,5 b., 7. Karel Hradil (ŠKZ Vsetín) 7 b., 8. Karel Kocourek (ŠKZ Vsetín) 7 b., 9. Jiří Růžička (ŠKZ Vsetín) 7 b., 10. Alia Prestreša (Val. Polanka) 7 b., 11. Elefteris Vlachopulos (Karolinka) 7 b., 12. Alois Koňařík (S. Ústí) 7 b., 13. Zdeněk Šimek (S. Ústí) 7 b., 14. Radomír Šulák (MEZ Vsetín) 6,5 b., 15. Marian Celetka (ŠKZ Vsetín) 6,5 bodu. Řídící turnaje a rozhodčí Petr Votava s organizačním pracovníkem Eduardem Vítkem zvládli vše na výbornou.

ČERNOBÍLÁ POLE PATŘILA ŠKOLÁM

Šachový klub Zbrojovka Vsetín uspořádal soutěž tříčlenných školních šachových družstev, kterou řídili M. Galetka a J. Galetka. Nejlépe si vedlo družstvo ZŠ Francova Lhota ziskem 8 b., 2. ZŠ Vsetín-Rokytnice 6 b., 3. kombinovaný celek ZŠ Vsetín 4 b., 4. ZŠ Vsetín-Trávníky, 5. ZŠ Vsetín-Rybníky. Z jednotlivců si vedli nejlépe: 1. šachovnice: Adam Krhovják (Rokytnice), 2. šachovnice: Jan Švehlík (Francova Lhota), 3. šachovnice: Roman Sucháček (Francova Lhota). (Fi)

VSETÍN PROHRÁL V ŠUMPERKU

V dalším kole druhé českomoravské ligy šachových družstev podlehla TJ ŠKZ Vsetín v Šumperku 3:5. Vsetínští měli utkání velmi dobře rozehrané, když získali na prvních čtyřech deskách vedení 3:1. V dalším průběhu utkání se vývoj obrátil na domácí stranu. Vsetín si zkomplikoval snahu o umístění na předních příčkách tabulky. Vítězství zaznamenali: S. Jasný, V. Straděj - remizovali: S. Juříček, P. Vávra. Tabulku po 4 kolech vede TJ Uherský Brod 7 bodů, na 7. místě ŠK Z Vsetín 4 body (2 vítězství, 2 porážky, zisk 20 b.). Startuje dvanáct osmičlenných družstev.

ŠK ŠUMPERK - ŠKZ VSETÍN 5 : 3				
2227	Stratil	0 1	Jasný	2266
2136	Hastík	1/2	Vávra	2203
2058	Doležel	1/2	Juříček	2241
2155	Sohr	0 1	Straděj	2196
2147	Frnka	1 0	Bosák	2213
1916	Bartoň O.	1 0	Zádrapa	2079
2005	Vicenec	1 0	Štverák	2104
1899	Bartoň J.	1 0	Veselský	2208

Tabulka 2.ligy šachu po 4. kole:

1	TJ Uh. Ostroh	4	3	1	0	7	21,0
2	ŠK Staré Město B	4	3	0	1	6	19,0
3	SK Prostějov	4	3	0	1	6	15,5
4	ŠK Trinon Zlín B	4	2	1	1	5	18,0
5	ŠK Šumperk	4	2	1	1	5	17,5
6	Slavia Kroměříž	4	2	1	1	5	17,0
7	ŠK Zbroj. Vsetín	4	2	0	2	4	20,0
8	A64 Grygov C	4	1	2	1	4	15,0
9	Loko Zábřeh	4	1	1	2	3	16,0
10	Sokol Bzenec	4	0	2	2	2	13,0
11	ŠK Hodonín	4	0	1	3	1	11,5
12	MKS Holešov	4	0	0	4	0	8,5

ŠKZ VSETÍN – A 64 GRYGOV „C“ 4,5 : 3,5				
2266	Jasný	1 0	Fuksík	2191
2416	Bělunek	1 0	Diviš	2231
2203	Vávra	1/2	Sochor	2121
2241	Juříček	1/2	Švancara	2165
2196	Straděj	1/2	Musil	2152
2213	Bosák	1/2	Šobáň	2161
2079	Zádrapa	0 1	Grigorova	2116
2104	Štverák	1/2	Valenta	2237

Gumárny Zubří - ŠKZ Vsetín B 3,5:4,5, rozh. Josef Krupa.

Kubín - Veselský 0:1, Konečný - Zajíček 0:1, Krupa - Parák %:%, Škrobák - Pečinka 0:1, J. Krupa - Bartošek 1:0, Daněk - Hradil %:%, Pšenica - Žižka 1:0, Svak - Růžička %:%.

Tabulka:

1. ŠKZ Vsetín B	4	1	0	25,5	9
2. Gumárny Zubří	4	0	1	27,5	8
3. Zašová	4	0	1	22,5	8
4. Val. Polanka	3	1	1	22,0	7
5. Vidče	3	1	1	20,0	7
6. Karolinka	2	1	2	19,0	5
7. Rožnov B-H. Bečva	2	0	3	21,5	4
8. Ústí	1	2	2	19,5	4
9. MEZ Vsetín	1	1	3	18,5	3
10. Hoštálková	1	1	3	17,0	3
11. Val. Meziříčí B	0	1	4	14,5	1
12. Franc. Lhota B	0	134		12,5	1

(Fi-Knápek)

OKRESNÍ PŘEBOR II. TŘÍDY

Skupina A:

3. kolo:

Huslenky A - ŠKZ Vsetín C 1,5:3,5, rozh. Jaroslav Švagera.

Maňák - J. Galetka 0:1, Koňařík - Růžička 0:1, Krejčí - Zátopek %:%, Zajíček - Doležal 1:0, Vaněk - M. Galetka 0:1.

Tabulka:

1. Huslenky A	2	0	1	9,0	4
2. T. V. Karlovice	2	0	0	8,0	4
3. ŠKZ Vsetín C	1	0	1	5,5	2
4. Huslenky B	0	1	1	4,0	1
5. Lipta Liptál	0	1	2	3,5	1

ŠKZ Vsetín B - MEZ Vsetín 5:3, rozh. Ivan Bartošek.

Zajíček - Doležal %:%, Pečinka - Machalec 0:1, Bartošek - F. Filák 1:0, Žižka - Šulák 1:0, Galetka - Kubíček 0:1, Růžička - Švagera 1:0, Zátopek - Surovec %:%, Caletka - Vítek 1:0.

Tabulka:

1. Gum. Zubří	4	0	0	24,0	8
2. ŠKZ Vsetín B	3	1	0	21,0	7
3. Zašová	3	0	1	17,5	6
4. Vidče	3	0	1	16,0	6
5. Karolinka	2	1	1	16,5	5
6. Val. Polanka	2	1	1	16,5	5
7. Ústí	1	1	2	15,5	3
8. Hošťálková	1	1	2	14,0	3
9. Rožnov B-H. Bečva	1	0	3	14,0	2
10. MEZ Vsetín	0	1	3	13,0	1
11. Val. Mez. B	0	1	3	12,5	1
12. Fr. Lhota B	0	1	3	12,0	1

OKRESNÍ PŘEBOR II. TŘÍDY

Skupina A:

4. kolo:

ŠKZ Vsetín C - Huslenky B 4:1, rozh. Jaromír Galetka.

J. Galetka - Dokoupil %:%, Klimek - Chrástecký 1:0, M. Galetka - Holec 1:0, Pokusa - Chrástecký 1:0, Řepka - Tydlačka %:%.

Tabulka:

1. T. V. Karlovice	3	0	0	11,0	6
2. Huslenky A	2	0	2	11,0	4
3. ŠKZ Vsetín C	2	0	1	9,5	4
4. Huslenky B	0	1	2	5,0	1
5. Lipta Liptál	0	1	2	3,5	1

Štěpánský šachový turnaj, pořádaný TJ MEZ Vsetín, přilákal před koncem loňského roku 26 hráčů ze šesti oddílů dnes již bývalého okresu Vsetín.

Na snímku utkání (zleva) Mariana Celetky (ŠKZ Vsetín) a Zdeňka Šimka (TJ Ústí). Prvenství ve 22. ročníku turnaje vybojoval Petr Zvardoň z Francovy Lhoty se ziskem 11 bodů.

Text a foto: Julius Ficek

Liptál - ŠKZ Vsetín C 0,5:4,5, rozh. Karel Řezníček.

Smilek - Galetka 0:1, Kubíček - Růžička %:%, Řezníček - Zátopek 0:1, Vaculík - Klimek 0:1, Havran - Caletka 0:1.

Huslenky A - volno.

Tabulka:

1. T. V. Karlovice	4	0	0	15,0	8
2. ŠKZ Vsetín C	3	0	1	14,0	6
3. Huslenky A	2	0	2	11,0	4
4. Huslenky B	0	1	3	6,0	1
5. Lipta Liptál	0	1	3	4,0	1

Stanislav Juříček patří mezi stálice šachového oddílu TJ Zbrojovka Vsetín, který po desítky let drží primát v okresních šachových soutěžích. Juříček, kandidát mistra, vybojoval již čtrnáct titulů okresního přeborníka jednotlivců. První titul získal v roce 1974, poslední loni. Zúčastnil se řady mezinárodních turnajů, kde si připsal pozoruhodná umístění i výsledky. Na okresních turnajích pravidelně obsazuje přední příčky. **Text a foto: Julius Ficek**

ŠACHISTÉ VSETÍNA VE SLAVIČÍNĚ USPĚLI

Předvánoční turnaj vyznavačů černobílých polí se uskutečnil za účasti 99 hráčů ve Slavičíně v neděli 22. prosince. Rapid šach se hrál na 2 krát 15 minut švýcarským systémem na 9 kol. Prvenství získal Jan Sosna (Zlín) zisk 8,5 b., 2. Tomáš Cagašík (Holice). Úspěšně si vedli hráči ŠKZ Vsetín: 6. místo Vladimír Bělunek 6,5 b., 10. Vlastimil Straděj 6 b., 24. Radek Zádrapa zisk 5 bodů.

ZVARDOŇ KRÁLEM ŠTĚPÁNSKÉHO TURNAJE

Vyznavači hry na šachových polích si dali dostaveníčko na tradičním Štěpánském šachovém turnaji, který proběhl 26. prosince ve Vsetíně pod organizačním zabezpečením TJ MEZ Vsetín. Loňský ročník byl již dvacátým druhým v bleskové hře se švýcarským systémem na 13 kol. Z dvaceti šesti účastníků získal prvenství Petr Zvardoň (Francova Lhota) zisk 11 b., 2. Dominik Parák 9,5 b., 3. Stanislav Juříček (oba ŠKZ Vsetín) 9,5 b., 4. František Parák (Sokol Ústí) 8 b., 5. Karel Doležal (Francova Lhota) 7,5 b., 6. František Filák (MEZ Vsetín) 7,5 b., 7. Karel Hradil (ŠKZ Vsetín) 7 b., 8. Karel Kocourek (ŠKZ Vsetín) 7 b., 9. Jiří Růžička (ŠKZ Vsetín) 7 b., 10. Alia Prestreša (Val. Polanka) 7 b., 11. Elefteris Vlachopulos (Karolinka) 7 b., 12. Alois Koňařík (S. Ústí) 7 b., 13. Zdeněk Šimek (S. Ústí) 7 b., 14. Radomír Šulák (MEZ Vsetín) 6,5 b., 15. Marian Celetka (ŠKZ Vsetín) 6,5 bodu. Řídící turnaje a rozhodčí Petr Votava s organizačním pracovníkem Eduardem Vítkem zvládli vše na výbornou.

ČERNOBÍLÁ POLE PATŘILA ŠKOLÁM

Šachový klub Zbrojovka Vsetín uspořádal soutěž tříčlenných školních šachových družstev, kterou řídili M. Galetka a J. Galetka. Nejlépe si vedlo družstvo ZŠ Francova Lhota ziskem 8 b., 2. ZŠ Vsetín-Rokytnice 6 b., 3. kombinovaný celek ZŠ Vsetín 4 b., 4. ZŠ Vsetín-Trávníky, 5. ZŠ Vsetín-Rybníky. Z jednotlivců si vedli nejlépe: 1. šachovnice: Adam Krhovják (Rokytnice), 2. šachovnice: Jan Švehlík (Francova Lhota), 3. šachovnice: Roman Sucháček (Francova Lhota).

VSETÍN PROHRÁL V

V dalším kole druhé českomoravsk podlehla TJ ŠKZ Vsetín v Šumperk velmi dobře rozehrané, když získa kách vedení 3:1. V dalším průběhu domácí stranu. Vsetín si zkomplik předních příčkách tabulky. Vítězst V. Straděj - remizovali: S. Juříček, lech vede TJ Uherský Brod 7 bodů 4 body (2 vítězství, 2 porážky, zisk mičlenných družstev.

ŠK ŠUMPERK - ŠKZ		
2227	Stratil	0 1
2136	Hastík	1/2
2058	Doležel	1/2
2155	Sohr	0 1
2147	Frnka	1 0
1916	Bartoň O.	1 0
2005	Vicenec	1 0
1899	Bartoň J.	1 0

Tabulka 2.ligy šachu

1	TJ Uh. Ostroh	4
2	ŠK Staré Město B	4
3	SK Prostějov	4
4	ŠK Trinon Zlín B	4
5	ŠK Šumperk	4
6	Slavia Kroměříž	4
7	ŠK Zbroj. Vsetín	4
8	A64 Grygov C	4
9	Loko Zábřeh	4
10	Sokol Bzenec	4
11	ŠK Hodonín	4
12	MKS Holešov	4

ŠKZ VSETÍN – A64 GR		
2266	Jasný	1 0
2416	Bělunek	1 0
2203	Vávra	1/2
2241	Juříček	1/2
2196	Straděj	1/2
2213	Bosák	1/2
2079	Zádrapa	0 1
2104	Štverák	1/2

Gumárny Zubří - ŠKZ Vsetín B 3,5:4,5, rozh. Josef Krupa.

Kubín - Veselský 0:1, Konečný - Zajíček 0:1, Krupa - Parák %:%, Škrobák - Pečinka 0:1, J. Krupa - Bartošek 1:0, Daněk - Hradil %:%, Pšenica - Žižka 1:0, Svak - Růžička %:%.

věru minulého roku, konkrétně na Stě-, se v Brankách na Moravě uskutečnil řadí již 29. ročník šachového turnaje é hře. Třicet účastníků bylo rozděleno pin a každý z nich měl na jednu partii e 5 minut.

le A bylo pořadí: 1. Stanislav Jasný fistek) - 10 bodů, 2. Vlastimil Bělunek a Vsetín) - 7,5 bodu a 3. Josef Lys (IPM 7,5 bodu.

le B bylo pořadí: 1. Zdeněk Blecha) - 9,5 bodu, 2. Josef Blecha (Fryčovice) 3. Milan Štverák (Zbrojovka Vsetín) - 8,5

le C bylo pořadí: 1. Karel Hurta (Bystřič- ů, 2. Miroslav Slovák (Rožnov p. R.) - 6,5 Josef Bártek (Bystřička) - 6 bodů.

lavnostně otevřel starosta obce Jaroslav a to i jménem celého obecního úřadu, turnaje věnoval hezké poháry. Šachový výchovné jednoty děkuje i všem sponzo- jejichž podpory by nemohl tento turnaj míře proběhnout. Samozřejmě svůj ne- l na organizaci turnaje má i předseda ša- oddílu Václav Hradil. **(Fi)**

Vítězové turnaje (stojící zleva): druhé místo V. Bělunek, vítěz S. Jasný a třetí J. Lys, v popředí předseda šachového oddílu V. Hradil.

ŠKZ Vsetín B - Hošťálková 5,5:2,5, rozh. Karel Hradil.

Veselský - Krmela 0:1, Zajíček - J. Vaculík 0:1, Parák - L. Vaculík 1:0, Pečinka - Surý 1:0, Bartošek - Machálek 1:0, Hradil - Merta %:%, Žižka - Ponček 1:0, Růžička - Kořístka 1:0.

Tabulka:

1. ŠKZ Vsetín B	5	1	0	31,0	11
2. Gum. Zubří	5	0	1	34,5	10
3. Zašová	5	0	1	27,0	10
4. Val.Polanka	4	1	1	28,0	9
5. Vidče	4	1	1	25,5	9
6. Karolinka	2	1	3	20,0	5
7. R.p.R. B-H. Bečva	2	0	4	24,5	4
8. Ústí	1	2	3	23,0	4
9. MEZ Vsetín	1	1	4	20,5	3
10. Val. Meziříčí B	1	1	4	19,5	3
11. Hošťálková	1	1	4	19,5	3
12. Franc. Lhota B	0	1	5	15,0	1

(Fi-Knápek)

TÉ VSETÍNA DEKLASOVALI PROSTĚJOV

oslezské II. lize šachových mužstev ŠKZ Vsetín po- stějov 7:1. V dobře rozehraných partiích vyšla kon- Vsetína na výbornou. Zvítězili v šesti partiích a dvě čila nerozhodným výsledkem. U domácích zvítězili: Vl. Bělunek, Pav. Vávra, Vl. Straděj, R. Zádrapa, mizovali: St. Juříček a M. Štverák. Po 6 kolech má 8 bodů (4 vítězství, 2 porážky).

ŠKZ VSETÍN – SK PROSTĚJOV 7 : 1

2266	Jasný	1 0	Adamčík	2155
2416	Bělunek	1 0	Závůrka	2193
2203	Vávra	1 0	Dvořák	1965
2241	Juříček	1/2	Matoušek	2122
2196	Straděj	1 0	Lasák	2041
2213	Bosák	1 0	Vláčil	2107
2079	Zádrapa	1 0	Dušek	1936
2104	Štverák	1/2	Mlčoch	1978

Tabulka 2.MS ligy šachu po 6. kole:

1	TJ Uher. Ostroh	6	4	2	0	10	31
2	ŠK Staré Město B	6	4	1	1	9	29
3	ŠKZ Vsetín	6	4	0	2	8	31,5
4	SK Prostějov	6	4	0	2	8	21
5	ŠK Trinon Zlín B	6	3	1	2	7	27
6	Loko Zábřeh	6	3	1	2	7	26,5
7	Slavia Kroměříž	6	3	1	2	7	25
8	ŠK Šumperk	6	2	1	3	5	23
9	A 64 Grygov C	6	1	2	3	4	21,5
10	MKS Holešov	6	2	0	4	4	18,5
11	TJ Sokol Bzenec	6	0	2	4	2	17,5
12	ŠK Hodonín	6	0	1	5	1	16,5

ÁTÉ VÍTĚZSTVÍ ŠACHISTŮ VSETÍNA

oslezské lize osmičlenných šachových družstev zazna- ský kolektiv SKZ Vsetín pěkný úspěch. Na soupeřo- mících ve Starém Městě zvítězili jeho hráči nad před- tabulky 5:3. Za Vsetín vybojovali vítězství: Štverák, ěj, Skoda, remizovali: Juříček, Jasný. Po sedmi kolech SKZ Vsetín pět vítězství, dvě porážky, což mu zabez- takt s vedoucím celkem soutěže Sp. Uherský Brod Město. Tabulku uzavírají Bzenec a ŠK Hodonín B.

J. ST. MĚSTO – ŠKZ VSETÍN 3,5 : 5,5

2425	Zpěvák	1/2	Jasný	2266
2221	Vrána	1 0	Bělunek	2416
2304	Jurásek	1/2	Juříček	2241
2198	Blaha P.	0 1	Straděj	2196
2200	Sháněl	0 1	Škola	2156
2155	Staufčík R.	0 1	Bosák	2213
2097	Plšek	1 0	Zádrapa	2079
2027	Staufčík M.	0 1	Štverák	2104

ŠK ZLÍN „B" – ŠKZ VSETÍN 2 : 6

2321	Bažant jr.	1/2	Bělunek	2416
2036	Novák	0 1	Vávra	2203
2080	Macura	1 0	Juříček	2241
2083	Roubalík	1/2	Straděj	2196
2160	Svitek	0 1	Škola	2156
1950	Slovák	0 1	Bosák	2213
1961	Kocián	0 1	Zádrapa	2079
1955	Janál	0 1	Štverák	2104

ACHISTÉ VSETÍNA V ČELE SOUTĚŽE

oslezská šachová liga osmičlenných družstev nabírá ých kolech na dramatičnosti. Družstvo ŠKZ VSETÍN závěrečnému finiši. Z posledních dvou zápasů získa- etína dvě vítězství, která je z třetí příčky posunula na ci před celek Uherského Ostrohu – oba celky zisk 14 Staré Město 13 bodů. Z výsledků: ŠK Zlín B – ŠKZ . U vítězů zvítězili: Vávra, Škola, Zádrapa, Švehlák, mizovali: Straděj, Bělunek. Na domácích šachovni- il ŠKZ Vsetín nad Bzencem 4,5:3,5 b. U vítězů zví- a. Bosák, remizovali: Jasný, Juříček, Straděj, Štverák, Po devíti kolech zaznamenali hráči Vsetína sedm ví- porážky a skóre 47,5 bodu.

ŠKZ VSETÍN – SOK. BZENEC 4,5: 3,5

2266	Jasný	1/2	Věchet	2239
2203	Vávra	1 0	Sochna	2223
2241	Juříček	1/2	Laštovička	2194
2196	Straděj	1/2	Kalendovský	2047
2156	Škola	0 1	Klener	1952
2213	Bosák	1 0	Horák	1892
2079	Zádrapa	1/2	Šafář	1816
2104	Štverák	1/2	Šišák	1753

2. MS liga po 9. kole

1.	ŠKZ Vsetín	7	0	2	14	47,0
2.	Uh. Ostroh	5	4	0	14	43,5
3.	Staré Město	6	1	2	13	43,0
4.	Slavia Kroměříž	5	2	2	12	40,0
5.	Zlín B	4	2	3	10	38,0
6.	SK Prostějov	5	0	4	10	29,5
7.	Loko Zábřeh	3	2	4	8	37,5
8.	ŠK Šumperk	3	1	5	7	32,5
9.	MKS Holešov	3	1	5	7	32,0
10.	A 64 Grygov	2	2	5	6	34,5
11.	Sokol Bzenec	2	2	5	6	32,5
12.	ŠK Hodonín	0	1	8	1	22,0

KRESNÍ PŘEBOR
9. kolo:

Vsetín B - Vidče 7:1, Karel Hradil.

ký - I. Jasný 1:0, - S. Jasný 1:0, Parák a 1:0, Pečinka - Vávra artošek - Jurča 1:0, - Vaculín 1:0, Galetka nada 0:1, Zátopek - 1:0.

Vsetín B 2:6, rozh. rtáň.

ajíček 0:1, Koňařík - Zajíc - Bartošek 0:1, Hradil %:%, Parák - Šimek - Galetka 0:1, žička 0:1, Vaněk -

Zašová - ŠKZ Vsetín B 4:4, rozh. Oldřich Lev.

Sadílek - Veselský 0:1, Vičan - Zajíček %:%, Čáň - Parák %:%, Zátopek - Bartošek 1:0, Toman - Žižka 1:0, Koláček - Galetka 1:0, Lev - Růžička 0:1, Malina - Zátopek 0:1.

Tabulka:

1. ŠKZ Vset. B	7	2	0	48,0	16
2. Zašová	7	1	1	42,5	15
3. Gum. Zubří	7	0	2	47,0	14
4. Val. Polanka	5	1	3	39,0	11
5. Karolinka	4	2	3	35,5	10
6. Vidče	4	1	4	31,5	9
7. Hošťálková	3	2	4	36,0	8
8. MEZ Vsetín	3	1	5	37,0	7
9. Val. Mez. B	3	1	5	33,0	7
10. Ústí	2	2	5	32,0	6
11. Rož. B-H. Beč.	2	0	7	30,5	4
12. Fr. Lhota B	0	1	8	20,0	1

OKRESNÍ PŘEBOR II. TŘÍDY

Skupina A:

V. Karlovice - ŠKZ Vsetín C 3:2, rozh. Jiří Mičkal.

Kovář - Galetka 1:0, Šustek - Růžička 1:0, Mičkal - Zátopek 0:1, Ondryáš - Caletka 0:1, Šebela - Řepka 1:0.

ŠKZ Vsetín C - Huslenky A 1:4, rozh. Jaroslav Švagera.

J. Galetka - Maňák 0:1, Klimek - Koňařík 0:1, M. Galetka - Zajíček %:%, Řepka - Vaněk 0:1, Krhovják - Švagera %:%.

Tabulka:

1. T. V. Karlov.	6	0	0	21,0	12
2. Huslenky A	5	0	2	23,0	10
3. ŠKZ Vsetín C	3	0	3	17,0	6
4. Lipta Liptál	0	2	5	10,5	2
5. Huslenky B	0	2	4	8,5	2

Blahopřejeme současně předsedovi šachového svazu Eduardu Vítkovi, který se dne 28. února 2003 dožil významného životního jubilea 75 let. Touto cestou mu přejí všichni příznivci a přátelé šachového sportu stálé zdraví, hodně elánu do dalších let, potěšení a radost nejen za šachovnicí a ještě mnoho životních ELO bodů.

(Fi-Hurta)

V závěru minulého roku, konkrétně na Štěpána, se v Brankách na Moravě uskutečnil v pořadí již 29. ročník šachového turnaje v bleskové hře. Třicet účastníků bylo rozděleno do tří skupin a každý z nich měl na jednu partii vždy pouze 5 minut.

Ve finále A bylo pořadí: 1. Stanislav Jasný (Frýdek-Místek) - 10 bodů, 2. Vlastimil Bělunek (Zbrojovka Vsetín) - 7,5 bodu a 3. Josef Lys (IPM Ostrava) - 7,5 bodu.

Ve finále B bylo pořadí: 1. Zdeněk Blecha (Fryčovice) - 9,5 bodu, 2. Josef Blecha (Fryčovice) - 9 bodů, 3. Milan Štverák (Zbrojovka Vsetín) - 8,5 bodu.

Ve finále C bylo pořadí: 1. Karel Hurta (Bystřička) - 9 bodů, 2. Miroslav Slovák (Rožnov p. R.) - 6,5 bodu a 3. Josef Bártek (Bystřička) - 6 bodů.

Turnaj slavnostně otevřel starosta obce Jaroslav Enšpigl, a to i jménem celého obecního úřadu, který do turnaje věnoval hezké poháry. Šachový oddíl tělovýchovné jednoty děkuje i všem sponzorům, bez jejichž podpory by nemohl tento turnaj v takové míře proběhnout. Samozřejmě svůj nemalý podíl na organizaci turnaje má i předseda šachového oddílu Václav Hradil. **(Fi)**

Vítězové turnaje (stojící zleva): druhé místo V. Bělunek, vítěz S. Jasný a třetí J. Lys, v popředí předseda šachového oddílu V. Hradil.

ŠACHISTÉ VSETÍNA DEKLASOVALI PROSTĚJOV

V moravskoslezské II. lize šachových mužstev ŠKZ Vsetín porazil TJ Prostějov 7:1. V dobře rozehraných partiích vyšla koncovka hráčů Vsetína na výbornou. Zvítězili v šesti partiích a dvě utkání skončila nerozhodným výsledkem. U domácích zvítězili: St. Jasný, Vl. Bělunek, Pav. Vávra, Vl. Straděj, R. Zádrapa, J. Bosák, remizovali: St. Juříček a M. Štverák. Po 6 kolech má ŠKZ Vsetín 8 bodů (4 vítězství, 2 porážky).

PÁTÉ VÍTĚZSTVÍ ŠACHISTŮ VSETÍNA

V Moravskoslezské lize osmičlenných šachových družstev zaznamenal hráčský kolektiv ŠKZ Vsetín pěkný úspěch. Na soupeřových šachovnicích ve Starém Městě zvítězili jeho hráči nad předním celkem tabulky 5:3. Za Vsetín vybojovali vítězství: Štverák, Bosák, Straděj, Škoda, remizovali: Juříček, Jasný. Po sedmi kolech zaznamenal ŠKZ Vsetín pět vítězství, dvě porážky, což mu zabezpečuje kontakt s vedoucím celkem soutěže Sp. Uherský Brod a ŠK Staré Město. Tabulku uzavírají Bzenec a ŠK Hodonín B.

ŠACHISTÉ VSETÍNA V ČELE SOUTĚŽE

Moravskoslezská šachová liga osmičlenných družstev nabírá v závěrečných kolech na dramatičnosti. Družstvo ŠKZ VSETÍN nasadilo k závěrečnému finiši. Z posledních dvou zápasů získali hráči Vsetína dvě vítězství, která je z třetí příčky posunula na první pozici před celek Uherského Ostrohu – oba celky zisk 14 bodů, 3. J. Staré Město 13 bodů. Z výsledků: ŠK Zlín B – ŠKZ Vsetín 2:6. U vítězů zvítězili: Vávra, Škola, Zádrapa, Švehlák, Kosák, remizovali: Straděj, Bělunek. Na domácích šachovnicích zvítězil ŠKZ Vsetín nad Bzencem 4,5:3,5 b. U vítězů zvítězili: Vávra, Bosák, remizovali: Jasný, Juříček, Straděj, Štverák, Zádrapa. Po devíti kolech zaznamenali hráči Vsetína sedm vítězství, dvě porážky a skóre 47,5 bodu.

ŠKZ VSETÍN – SK PROSTĚJOV 7 : 1				
2266	Jasný	1 0	Adamčík	2155
2416	Bělunek	1 0	Závůrka	2193
2203	Vávra	1 0	Dvořák	1965
2241	Juříček	1/2	Matoušek	2122
2196	Straděj	1 0	Lasák	2041
2213	Bosák	1 0	Vláčil	2107
2079	Zádrapa	1 0	Dušek	1936
2104	Štverák	1/2	Mlčoch	1978

J. ST. MĚSTO – ŠKZ VSETÍN 3,5 : 5,5				
2425	Zpěvák	1/2	Jasný	2266
2221	Vrána	1 0	Bělunek	2416
2304	Jurásek	1/2	Juříček	2241
2198	Blaha P.	0 1	Straděj	2196
2200	Sháněl	0 1	Škola	2156
2155	Staufčík R.	0 1	Bosák	2213
2097	Plšek	1 0	Zádrapa	2079
2027	Staufčík M.	0 1	Štverák	2104

ŠKZ VSETÍN – SOK. BZENEC 4,5: 3,5				
2266	Jasný	1/2	Věchet	2239
2203	Vávra	1 0	Sochna	2223
2241	Juříček	1/2	Laštovička	2194
2196	Straděj	1/2	Kalendovský	2047
2156	Škola	0 1	Klener	1952
2213	Bosák	1 0	Horák	1892
2079	Zádrapa	1/2	Šafář	1816
2104	Štverák	1/2	Šišák	1753

Tabulka 2.MS ligy

1	TJ Uher. Ostroh
2	ŠK Staré Město B
3	ŠKZ Vsetín
4	SK Prostějov
5	ŠK Trinon Zlín B
6	Loko Zábřeh
7	Slavia Kroměříž
8	ŠK Šumperk
9	A 64 Grygov C
10	MKS Holešov
11	TJ Sokol Bzenec
12	ŠK Hodonín

ŠK ZLÍN „B"	
2321	Bažant jr.
2036	Novák
2080	Macura
2083	Roubalík
2160	Svitek
1950	Slovák
1961	Kocián
1955	Janál

2. M	
1.	ŠKZ Vsetín
2.	Uh. Ostroh
3.	Staré Město
4.	Slavia Kroměř.
5.	Zlín B
6.	SK Prostějov
7.	Loko Zábřeh
8.	ŠK Šumperk
9.	MKS Holešov
10.	A 64 Grygov
11.	Sokol Bzenec
12.	ŠK Hodonín

OKRESNÍ PŘEBOR 9. kolo:

ŠKZ Vsetín B - Vidče 7:1, rozh. Karel Hradil.

Veselský - I. Jasný 1:0, Zajíček - S. Jasný 1:0, Parák - Pečiva 1:0, Pečinka - Vávra 1:0, Bartošek - Jurča 1:0, Hradil - Vaculín 1:0, Galetka - Hromada 0:1, Zátopek - Snoza 1:0.

Ústí - ŠKZ Vsetín B 2:6, rozh. Vladislav Hrtáň.

Maňák - Zajíček 0:1, Koňařík - Pečinka 1:0, Zajíc - Bartošek 0:1, Dvořáček - Hradil %:%, Parák - Žižka %:%, Šimek - Galetka 0:1, Hrtáň - Růžička 0:1, Vaněk - Zátopek 0:1.

Zašová - ŠKZ Vsetín B 4:4, rozh. Oldřich Lev.

Sadílek - Veselský 0:1, Vičan - Zajíček %:%, Čáň - Parák %:%, Zátopek - Bartošek 1:0, Toman - Žižka 1:0, Koláček - Galetka 1:0, Lev - Růžička 0:1, Malina - Zátopek 0:1.

Tabulka:

1. ŠKZ Vset. B	7	2	0	48,0	16
2. Zašová	7	1	1	42,5	15
3. Gum. Zubří	7	0	2	47,0	14
4. Val. Polanka	5	1	3	39,0	11
5. Karolinka	4	2	3	35,5	10
6. Vidče	4	1	4	31,5	9
7. Hošťálková	3	2	4	36,0	8
8. MEZ Vsetín	3	1	5	37,0	7
9. Val. Mez. B	3	1	5	33,0	7
10. Ústí	2	2	5	32,0	6
11. Rož. B-H. Beč.	2	0	7	30,5	4
12. Fr. Lhota B	0	1	8	20,0	1

OKRESNÍ PŘEBOR II. TŘÍDY

Skupina A:

V. Karlovice - ŠKZ Vsetín C 3:2, rozh. Jiří Mičkal.

Kovář - Galetka 1:0, Šustek - Růžička 1:0, Mičkal - Zátopek 0:1, Ondryáš - Caletka 0:1, Šebela - Řepka 1:0.

ŠKZ Vsetín C - Huslenky A 1:4, rozh. Jaroslav Švagera.

J. Galetka - Maňák 0:1, Klimek - Koňařík 0:1, M. Galetka - Zajíček %:%, Řepka - Vaněk 0:1, Krhovják - Švagera %:%.

Tabulka:

1. T. V. Karlov.	6	0	0	21,0	12
2. Huslenky A	5	0	2	23,0	10
3. ŠKZ Vsetín C	3	0	3	17,0	6
4. Lipta Liptál	0	2	5	10,5	2
5. Huslenky B	0	2	4	8,5	2

Blahopřejeme
ně předsedovi šachového svazu Eduardu
který se dne 2
2003 dožil význ
životního jubile
Touto cestou
všichni příznivci
lé šachového spo
zdraví, hodně
dalších let, potěš
dost nejen za ša
a ještě mnoho
ELO bodů.

Příznivci šachového sportu v okrese Vsetín nacházejí zázemí v řadě měst i obcí.

Kromě tří větších šachových středisek (Vsetín, Valašské Meziříčí, Rožnov) mají šachy své vyznavače například ve Val. Polance, Bystřičce, Zubří, Francově Lhotě atd.

Bleskový turnaj TJ MEZ Vsetín. Zleva: Filák, Caletka a Bartošek. Zprava: Vlachopulos a Růžička

OKRESNÍ PŘEBOR II. TŘÍDY

Skupina A:

9. kolo:

Huslenky B - ŠKZ Vsetín C 0,5: 4,5, rozh. Jaroslav Švagera.

Dokoupil - Galetka 0:1, Měrka - Růžička 0:1, Chrástecký - Caletka %:%, Holec - Řepka 0:1, Tydlačka - Krhovják 0:1.

Dne 23. března 2003 zakončily 10. kolem šachové oddíly regionální přebor II. třídy s těmito výsledky.

ŠKZ Vsetín C – Liptál 2,5:2,5, rozh. Vilém Doležal.

Doležal – Smilek %:%, Caletka – Kubíček %:%, Drápek – Řezníček 0:1, Řepka – Vaculík 1:0, Krhovják – Havran %:%.

Konečná tabulka:

1. T. V. Karlovice	**7**	**0**	**1**	**25,0**	**14**
2. Huslenky A	6	0	2	27,0	12
3. ŠKZ Vsetín C	4	1	3	24,0	9
4. Start Lipta Liptál	0	3	5	13,0	3
5. Huslenky B	0	2	6	11,0	2

Konečná tabulka:

1. Gum. Zubří B	**8**	**0**	**2**	**34,5**	**16**
2. A64 Valašský	6	2	2	31,0	14
3. Branky	4	3	3	25,0	11
4. Zašová B	5	1	4	24,5	11
5. Bystřička B	2	3	5	21,0	7
6. Val. Meziříčí C	0	1	9	14,0	1

OKRESNÍ PŘEBOR

10. kolo:

Franc. Lhota B - ŠKZ Vsetín B 1,5:6,5, rozh. Karel Hradil.

Hájek - Zajíček 0:1, V. Surovec - Parák 0:1, J. Filák - Pečinka 1:0, T. Surovec - Bartošek 0:1, Juřička - Hradil 0:1, M. Filák - Žižka 0:1, Brlica - Růžička %:%, J. Filák - Zátopek 0:1

Tabulka:

1. ŠKZ Vsetín B	8	2	0	54,5	18
2. Zašová	8	1	1	47,5	17
3. Gumárny Zubří	8	0	2	51,5	16
4. Val. Polanka	6	1	3	45,0	13
5. Karolinka	4	2	4	38,5	10
6. Val. Meziříčí B	4	1	5	38,0	9
7. Vidče	4	1	5	33,5	9
8. Hošťálková	3	2	5	39,0	8
9. Ústí	3	2	5	37,0	8
10. MEZ Vsetín	3	1	6	40,5	7
11. Rož. B-H. Beč.	2	0	8	33,5	4
12. Franc. Lhota B	0	1	9	21,5	1

ŠKZ VSETÍN – LOKO ZÁBŘEH 4,5: 3,5				
2266	Jasný	1/2	Zapletal	2162
2203	Vávra	1/2	Formánek	2072
2241	Juřiček	0 1	Opravil	2134
2196	Straděj	1/2	Navrátil	2194
2156	Škola	1 0	Nejezchleba	2057
2213	Bosák	1/2	Růžička	2090
2079	Zádrapa	1 0	Pelcl	1936
2104	Štverák	1/2	Reichl	1788

SL.KROMĚŘÍŽ – ŠKZ VSETÍN 6 : 2				
2318	Karlík	1/2	Jasný	2266
2328	Řezníček	1 0	Bělunek	2416
2161	Pecina	1/2	Vávra	2203
2153	Kojetský	1/2	Juřiček	2241
2203	Blümel	1/2	Straděj	2196
2191	Jablečník	1 0	Bosák	2213
2187	Brázdil	1 0	Zádrapa	2079
2119	Mazoch	1 0	Štverák	2104

ŠKZ Vsetín B – Karolinka 5,5:2,5, Karel Hradil.

Zajíček – Rypl 1:0, Parák – Valo 0:1, Pečinka – Mužík 0:1, Bartošek – Vlachopulos 1:0, Hradil – Krejčí 1:0, Galetka – Bambušek 1:0, Růžička – Rumánek 1:0, Zátopek – Kopecký %:%.

Tabulka:

1. ŠKZ Vsetín B	9	2	0	60,0	20
2. Gumárny Zubří	**9**	**0**	**2**	**58,5**	**18**
3. Zašová	8	1	2	51,0	17
4. Val. Polanka	7	1	3	49,5	15
5. Val. Meziříčí B	4	2	5	42,0	10
6. Karolinka	4	2	5	41,0	10
7. Vidče	4	2	5	37,5	10
8. MEZ Vsetín	4	1	6	45,0	9
9. Ústí	3	3	5	41,0	9
10. Hošťálková	3	2	6	42,5	8
11. Rožnov B-H. Bečva	2	1	8	37,5	5
12. Franc. Lhota B	0	1	10	22,5	1

Vítězem ročníku 2002/2003 se stalo družstvo **ŠKZ Vsetín B.** Druhým postupujícím je družstvo **Gumáren Zubří.** Počet sestupujících družstev upřesní okresní šachový svaz.

Jednou z dlouholetých opor vsetínského šachového oddílu je Vlastimil Straděj. Tomuto hráči se dařilo i při loňském kandidátském turnaji Přebor Vsetína, kde obsadil vynikající druhou příčku. **Foto: Julius Ficek**

KONEČNÁ TABULKA 2.MSL 2002/03						
1.	Loko Uh. Ostroh	7	4	0	18	56,0
2.	Jiskra Staré Město	8	1	2	17	55,0
3.	**ŠKZ Vsetín**	**8**	**0**	**3**	**16**	**53,5**
4.	Slavia Kroměříž	7	2	2	16	51,0
5.	ŠK Zlín B	5	2	4	12	46,0
6.	SK Prostějov	5	1	5	11	36,0
7.	Loko Zábřeh	3	3	5	9	45,0
8.	ŠK Šumperk	4	1	6	9	40,0
9.	MKS Holešov	4	1	6	9	39,0
10	A 64 Grygov C	3	2	6	8	43,0
11	Sokol Bzenec	2	2	7	6	36,5
12	ŠK Hodonín	0	1	10	1	27,0

ný 28. ročník Přeboru Vsetína 2003 v šachu jednotpohacen o nejlepší hráče mužů, žen, juniorů a dobudou bojovat o tituly přeborníka Zlínského kraje. uteční ve dnech 5. - 12. července v sále Domu kulně. Hrát se bude švýcarským systémem na 9 kol ve ých kategoriích: kandidátský (Elo minim. 1 850) aj (Elo max. 2 050). Informace podají Vlastimil il 603 448 745) nebo ředitel turnaje František bil 604 189 284).

62. PŘEBOR ODDÍLU 2002/03 sk. A

4.11.02-3.2.03

poř	příjmení	jméno	Elo	1	2	3	4	5	6	7	8	9	10	body	S-B
1	**Juřiček**	Stanislav	2183	S	1	½	½	1	1	1	1	1	1	8	
2	**Zajíček**	Petr	2054	0	K	1	0	1	1	1	1	1	1	7	
3	**Zádrapa**	Radek	2079	½	0	U	1	0	1	1	1	1	1	6½	
4	**Veselský**	František	2204	½	1	0	P	1	0	½	1	1	1	6	
5	**Straděj**	Vlastimil	2154	0	0	1	0	I	0	1	1	1	1	5	
6	**Hradil**	Karel	1858	0	0	0	1	1	N	0	½	1	1	4½	
7	**Bartošek**	Ivan	1917	0	0	0	½	0	1	A	½	1	1	4	
8	**Růžička**	Jiří	1750	0	0	0	0	0	½	½	-	0	1	2	
9	**Zátopek**	Jaromír	1669	0	0	0	0	0	0	0	1	A	0	1	
10	**Žižka**	Petr	1821	0	0	0	0	0	0	0	0	1	-	1	

koef. 1969 rozh. Juřiček

ZÁVĚREČNÉ KLOPÝTNUTÍ ŠACHISTŮ VSETÍNA

Poslední kolo moravskoslezské šachové ligy družstev rozhodlo o prvenství a postupu Uherského Ostrohu, který vyhrál nad Holešovem 6:2. Klopýtnutí celku ŠKZ Vsetín v Kroměříži s domácí Slavií 2:6 odsunulo Valachy z vedoucího postavení na třetí příčku tabulky se ziskem 16 bodů.

Příznivci šachového sportu v okrese Vsetín nacházejí zázemí v řadě měst i obcí.

Kromě tří větších šachových středisek (Vsetín, Valašské Meziříčí, Rožnov) mají šachy své vyznavače například ve Val. Polance, Bystřičce, Zubří, Francově Lhotě atd.

Bleskový turnaj TJ MEZ Vsetín. Zleva: Filák, Caletka a Bartošek. Zprava: Vlachopulos a Růžička

OKRESNÍ PŘEBOR II. TŘÍDY

Skupina A:

9. kolo:

Huslenky B - ŠKZ Vsetín C 0,5: 4,5, rozh. Jaroslav Švagera.

Dokoupil - Galetka 0:1, Měrka - Růžička 0:1, Chrástecký - Caletka %:%, Holec - Řepka 0:1, Tydlačka - Krhovják 0:1.

Dne 23. března 2003 zakončily 10. kolem šachové oddíly regionální přebor II. třídy s těmito výsledky.

ŠKZ Vsetín C – Liptál 2,5:2,5, rozh. Vilém Doležal.

Doležal – Smilek %:%, Caletka – Kubíček %:%, Drápek – Řezníček 0:1, Řepka – Vaculík 1:0, Krhovják – Havran %:%.

Konečná tabulka:

1. T. V. Karlovice	**7**	**0**	**1**	**25,0**	**14**
2. Huslenky A	6	0	2	27,0	12
3. ŠKZ Vsetín C	4	1	3	24,0	9
4. Start Lipta Liptál	0	3	5	13,0	3
5. Huslenky B	0	2	6	11,0	2

Konečná tabulka:

1. Gum. Zubří B	**8**	**0**	**2**	**34,5**	**16**
2. A64 Valašský	6	2	2	31,0	14
3. Branky	4	3	3	25,0	11
4. Zašová B	5	1	4	24,5	11
5. Bystřička B	2	3	5	21,0	7
6. Val. Meziříčí C	0	1	9	14,0	1

ŠKZ VSETÍN – LOKO ZÁBŘEH 4,5: 3,5

2266	Jasný	1/2	Zapletal	2162
2203	Vávra	1/2	Formánek	2072
2241	Juřiček	0 1	Opravil	2134
2196	Straděj	1/2	Navrátil	2194
2156	Škola	1 0	Nejezchleba	2057
2213	Bosák	1/2	Růžička	2090
2079	Zádrapa	1 0	Pelcl	1936
2104	Štverák	1/2	Reichl	1788

SL.KROMĚŘÍŽ – ŠKZ VSETÍN 6 : 2

2318	Karlík	1/2	Jasný	2266
2328	Řezníček	1 0	Bělunek	2416
2161	Pecina	1/2	Vávra	2203
2153	Kojetský	1/2	Juřiček	2241
2203	Blümel	1/2	Straděj	2196
2191	Jablečník	1 0	Bosák	2213
2187	Brázdil	1 0	Zádrapa	2079
2119	Mazoch	1 0	Štverák	2104

Jednou z dlouholetých opor vsetínského šachového oddílu je Vlastimil Straděj. Tomuto hráči se dařilo i při loňském kandidátském turnaji Přebor Vsetína, kde obsadil vynikající druhou příčku. **Foto: Julius Ficek**

KONEČNÁ TABULKA 2.MSL 2002/03

1.	Loko Uh. Ostroh	7	4	0	18	56,0
2.	Jiskra Staré Město	8	1	2	17	55,0
3.	**ŠKZ Vsetín**	**8**	**0**	**3**	**16**	**53,5**
4.	Slavia Kroměříž	7	2	2	16	51,0
5.	ŠK Zlín B	5	2	4	12	46,0
6.	SK Prostějov	5	1	5	11	36,0
7.	Loko Zábřeh	3	3	5	9	45,0
8.	ŠK Šumperk	4	1	6	9	40,0
9.	MKS Holešov	4	1	6	9	39,0
10	A 64 Grygov C	3	2	6	8	43,0
11	Sokol Bzenec	2	2	7	6	36,5
12	ŠK Hodonín	0	1	10	1	27,0

62. PŘEBOR ODDÍLU 2002/03 sk.

poř	příjmení	jméno	Elo	1	2	3	4	5	6	7
1	Juřiček	Stanislav	2183	S	1	½	½	1	1	1
2	Zajíček	Petr	2054	0	K	1	0	1	1	1
3	Zádrapa	Radek	2079	½	0	U	1	0	1	1
4	Veselský	František	2204	½	1	0	P	1	0	½
5	Straděj	Vlastimil	2154	0	0	1	0	I	0	1
6	Hradil	Karel	1858	0	0	0	1	1	N	0
7	Bartošek	Ivan	1917	0	0	0	½	0	1	A
8	Růžička	Jiří	1750	0	0	0	0	0	½	½
9	Zátopek	Jaromír	1669	0	0	0	0	0	0	0
10	Žižka	Petr	1821	0	0	0	0	0	0	0

koef. 1969

● Připravovaný 28. ročník Přeboru Vsetína 2003 v šachu jednotlivců bude obohacen o nejlepší hráče mužů, žen, juniorů a dorostenců, kteří budou bojovat o tituly přeborníka Zlínského kraje. Turnaj se uskuteční ve dnech 5. - 12. července v sále Domu kultury ve Vsetíně. Hrát se bude švýcarským systémem na 9 kol ve dvou vypsaných kategoriích: kandidátský (Elo minim. 1 850) a hlavní turnaj (Elo max. 2 050). Informace podají Vlastimil Straděj (mobil 603 448 745) nebo ředitel turnaje František Veselský (mobil 604 189 284).

ZÁVĚREČNÉ KLOPÝTNUTÍ ŠACHISTŮ VSETÍNA

Poslední kolo moravskoslezské šachové ligy družstev rozhodlo o prvenství a postupu Uherského Ostrohu, který vyhrál nad Holešovem 6:2. Klopýtnutí celku ŠKZ Vsetín v Kroměříži s domácí Slavií 2:6 odsunulo Valachy z vedoucího postavení na třetí příčku tabulky se ziskem 16 bodů.

POLOFINÁLE OKR. PŘEBORU 2003 sk. A1

13.1.- 20.3. 2003

poř	příjmení	jméno	oddíl	Elo	1	2	3	4	5	6	7	8	9	body
1	Růžička	Jiří	ŠKZ Vsetín	1750		1	½	½	1	1	1	1	1	7
2	Juříček	Stanislav	ŠKZ Vsetín	2183	0		1	1	1	1	1	1	1	7
3	Filák	František	MEZ Vsetín	1862	½	0		½	1	1	1	1	1	6
4	Parák	František	Sokol Ústí	1830	½	0	½		1	1	1	1	1	6
5	Galetka	Jaromír	ŠKZ Vsetín	1763	0	0	0	0		½	1	1	1	3½
6	Krhovják	Adam	ŠKZ Vsetín	1350	0	0	0	0	½		½	1	1	3
7	Klimek	David	ŠKZ Vsetín	1556	0	0	0	0	0	½		1	1	2½
8	Hyžák	Jan	S. V.Polanka	1606	0	0	0	0	0	0	0		1	1
9	Žurek	David	ŠKZ Vsetín	1350	0	0	0	0	0	0	0	0		0

koef. 1694 rozh. Juříček

POLOFINÁLE OKR. PŘEBORU 2003 sk. A2

13.1.- 20.3. 2003

poř	příjmení	jméno	oddíl	Elo	1	2	3	4	5	6	7	8	9	body
1	Krmela	Aleš	S.Hošťálková	2011		½	1	1	1	1	1	1	1	7½
2	Hradil	Karel	ŠKZ Vsetín	1858	½		½	1	1	½	1	1	1	6½
3	Koňařík	Alois	S. Ústí	1821	0	½		1	1	1	½	1	1	6
4	Bartošek	Ivan	ŠKZ Vsetín	1917	0	0	0		1	½	1	1	1	4½
5	Zátopek	Jaromír	ŠKZ Vsetín	1669	0	0	0	0		1	1	1	1	4
6	Caletka	Marian	ŠKZ Vsetín	1555	0	½	0	½	0		½	1	1	3½
7	Řepka	Josef	ŠKZ Vsetín	1477	0	0	½	0	0	½		1	1	3
8	Polášek	Petr	ŠKZ Vsetín	1600	0	0	0	0	0	0	0		1	1
9	Burdík	David	ŠKZ Vsetín	1350	0	0	0	0	0	0	0	0		0

koef. 1695 rozh. Juříček

6. MEMORIÁL V.HEJLA – JESENÍK 2003

19.4.2003

Poř	hráč	oddíl	Elo	1	2	3	4	5	6	7	8	9	10	80	body
1	Vojta T.	Vlašim	2257			0				1	1		½	5	7½
2	**Straděj V.**	**Vsetín**	2154							0		½	1	5½	7
3	**Bosák J.**	**Vsetín**	2217	1						½	½			5	7
4	Daniel J.	Rychnov n.K.	2090							½	1			5½	7
5	Frnka R.	Šumperk	2137							1			0	5½	6½
6	Staněk S.	Ořechov	1986									0		6½	6½
7	Růžička M.	Zábřeh n.M.	2084	0	1	½	½	0						4	6
8	Vykydal F.	Brno	2138	0		½	0							5½	6
9	Vávra P.	Jeseník	2205		½				1				½	4	6
10	Vicenec R.	Šumperk	2005	½	0			1				½		4	6
11	Markiewicz	Brzeg POL	2246												6
12	**Zádrapa R.**	**Vsetín**	2079												6
44	**Veselský F.**	**Vsetín**	2204												4½

80 účast./ 9 kol 2 x 20 minut CZE, POL

Valašským šachem

Vsetín: V otevřeném přeboru vsetínských škol tříčlenných družstev zvítězil jediný hostující tým, který vyhrál i dvě šachovnice, překvapením byl výkon kombinovaného týmu sestaveného z náhradníků jednotlivých družstev. Soutěž pěti celků řídil s přehledem Caletka a Galetka.

Výsledek: *1. ZŠ Franc.Lhota 8+11, 2. ZŠ Vsetín – Rokytnice 6+8, 3. ZŠ-kombinovaný tým 4+4½, 4.ZŠ Vsetín-Rybníky 2+4½, 5.ZŠ Vsetín-Trávníky 0+2. Na jednotlivých šachovnicích byli nejlepší: Krhovják (Vsetín-Rokytnice) 4/4), Švehlík 4 a Sucháček (oba Francova Lhota) 4.*

Vsetín: Regionální přebor měl již tradičně předehru v půlfinálových turnajích, které technicky zajistil klub ŠKZ a v nichž sbírala zkušenosti řada mladých hráčů. Zatímco se na Vsetíně hrály skupiny dvě, Valašské Meziříčí a Rožnov pod Radhoštěm tentokráte neuspořádaly ani jednu.

Výsledek – skupina 1: *1.–2. Růžička a Juříček (oba ŠKZ) 7, 3.–4. F. Parák (Ústí) a Filák (MEZ Vsetín) 6, 5. Galetka 3½, 6. Krhovják 3, 7. Klimek (všichni ŠKZ) 2½, 8. Hyžak (Valašská Polanka) 1, 9. Žurek (ŠKZ) 0.*

Skupina 2: *1. Krmela (Hošťálková) 7½, 2. Hradil (ŠKZ) 6½, 3. Koňařík (Ústí) 6, 4. Bartošek 4½, 5. Zátopek 4, 6. Caletka 3½, 7. Řepka 3, 8. Polášek 1, 9. Burdík (všichni ŠKZ) 0.*

Vsetín: V útery 15.4. sehrál IM Ivan Hausner ve zdejší Sokolovně simultánku, na níž se podílely místní kluby ŠKZ a MEZ. Pracovní den se poněkud podepsal na menší účasti, ale akce to byla zdařilá. Nejmladším účastníkem byl sedmiletý Vládík Juříček, nejstarším předseda regionálního svazu Vsetín a čerstvý pětasedmdesátník Eduard Vítek. Šéfredaktor našeho časopisu docílil výsledku 16½/18, když povolil pouze tři remízy – D. Parák, S. Juříček (oba ŠKZ) a Hájek (Francova Lhota).

Stanislav Juříček

ŠACHOVÝ PŘEBOR VSETÍNA SE BLÍŽÍ

Vyznavači černobílých polí vyzkouší svou kvalitu na tradičním Přeboru Vsetína 2003 jednotlivců, který se hraje švýcarským systémem na devět kol v Domě kultury. Zahájení turnaje je v sobotu 5. července v 15.30 hodin, ukončení v sobotu 12. července. Hraje se ve dvou skupinách (dle dosaženého Elo 1850 - 2050): kandidátský a hlavní. Pořadatelem turnaje je ŠKZ Vsetín, ředitelem František Veselský. Pořadatelům se podařilo turnaj zkvalitnit. Konat se bude jako přebor Zlínského kraje mužů, žen, juniorů a dorostu. Pro hráče našeho okresu je to ideální příležitost změřit síly s hráči řady oddílů celé republiky. Zájemci se mohou hlásit v den turnaje (sobota) do 14 hodin u řídícího turnaje. Případné informace podá: Vlastimil Straděj (telefon 603 448 745). Na pondělní schůzce organizačního výboru ŠKZ Vsetín bylo potvrzeno na osmdesát přihlášených šachistů. (SŠ)

DVAKRÁT ZE ŠACHOVÉHO SPORTU

● V Jeseníku se uskutečnil tradiční šachový turnaj jednotlivců, kterého se zúčastnilo osmdesát hráčů z České republiky a Polska. Turnaj byl dobrou konfrontací kvalitních hráčů. Na šachovnicích se neztratili čtyři zástupci ŠKZ Vsetín, kteří obsadili přední příčky. Zvítězil Tomáš Vojta (Vlašim) zisk 7,5 b., na 2. místě Vlastimil Straděj 7 b., 3. Jan Bosák 7 b., 12. Radek Zádrapa 6 b., 44. František Veselský 4,5 bodu (všichni hráči ŠKZ Vsetín).

Hausner na Valašsku nezaváhal

Ve spolupráci dvou vsetínských šachových oddílů ŠKZ a TJ MEZ se uskutečnila šachová produkce v simultánní hře, v níž se utkal pražský šachový mistr Ivan Hausner s hráči ze čtyř oddílů našeho okresu.

Ivan Hausner dokázal vyhrát na patnácti z osmnácti šachovnic. Tři nerozhodné partie zaznamenali domácí borci Stanislav Juříček, Dominik Parák (oba ŠKZ Vsetín) a Čestmír Hájek (Francova Lhota). Na snímku zprava trio rodiny Juříčků.

Text a foto: Julius Ficek

Proti MM Ivanu Hausnerovi jsou na snímku odzadu: Marian Caletka, Ivan Bartošek, Stanislav Juříček, Antonin Juříček a Vládik Juříček.

FINÁLE REGIONU VSETÍN 2003

27.3. - 15.5. 2003

poř	příjmení	jméno	oddíl	Elo	1	2	3	4	5	6	7	8	body	S-B
1	Parák	František	Sok. Ústí	1830		1	½	½	1	1	1		5	13,25
2	Krmela	Aleš	S.Hošťálková	2011	0		1	1	1	1	1		5	11,00
3	Ručka	Alois	S.Hutisko	1908	½	0		1	½	1	0	+	3	
4	Hradil	Karel	ŠKZ Vsetín	1858	½	0	0		½	½	1	+	2½	
5	Koňařík	Alois	Sok. Ústí	1821	0	0	½	½		0	1		2	4,25
6	Bartošek	Ivan	ŠKZ Vsetín	1917	0	0	0	½	1		½		2	4,00
7	Růžička	Jiří	ŠKZ Vsetín	1750	0	0	1	0	0	½		+	1½	
8	Vlachopulos	Elefteris	Karolinka	1812			0	0			0		0	

koef. 1864 rozh. Juříček

Historicky první regionální přebor měl na startu finále jen 8 to ještě navíc loňský vítěz ze závažných rodinných důvodů o 3. kole odstoupit. Vyrovnané pole se tentokrát obešlo bez istrovské třídy, kteří z nejrůznějších příčin nenastoupily a tak se o prvenství rozdělila dvojice, z níž byl šťastnější F. Parák. Ten ve svých 56 letech prvního přebornického titulu.

pořadí: *1.–2. F. Parák (Ústí) a Krmela (Hošťálková) 5, 3. Růčka 3, 4.Hradil (ŠKZ) 2½, 5.–6. Koňařík (Ústí) a Bartošek 7. Růžička (ŠKZ) 1½, 8. Vlachopulos (Karolinka) 0/3.*

ým šachem

Meziříčí: Zdárný průběh měly regionální přebory mládeže, které čnily pod patronací MěDDM Val. Meziříčí. Potěšitelná byla pěkná účast téměř šesti desítek startujících.

Pekař a Jurča 4½/5, 3. Kuřík 3½, 4.–8. Ventura, Daněk, ada, Krhutek a Gargulák 3, 9.–10. Hajný a Batrla 2½, atd., ělo 17 hráčů.

Smilek a J. Hromada 4½, 3.–7. D. Burdík, Andrýs, Vančura 8.–9. Holman a Vičan 3½, 10. Zezula 3, atd., celkem hrálo

eskový turnaj k 30. výročí svého působení v klubu uspořádal len ŠKZ Jiří Růžička, navíc jej dotoval i hodnotnými cenami. V příjemné atmosféře soutěže pak favority řádně skončil na výborném 4. místě!

V turnaji bylo vidět řadu zajímavých, žel nevyužitých možností. Například v pozici z partie **Parák – Hradil** *(viz diagram 1)* bylo správné 58...Kh5, černý ale zahrál lajdácky **58...h5??** Vítěz turnaje pokračoval nejprve správně **59.De4+!?** Ihned vyhrávalo 59.Kh1. **59...Df4** *(59...g5 60.De7 mat)*, ale nyní jen **60.Kf2?** a partie skončila po tazích: **60...Dxe4 61.fxe4 Kg4 62.Ke3 h4 63.Kd4 Kf4 64.e5 Kf5 65.Kd5 g4 remízou.** Mohl však i v tak zjednodušené dámské koncovce přivodit kuriózní „zugzwang": 60.De1 Dg3 61.De6!! a černý by se musel ihned vzdát.

Stanislav Juříček

Parák - Hradil

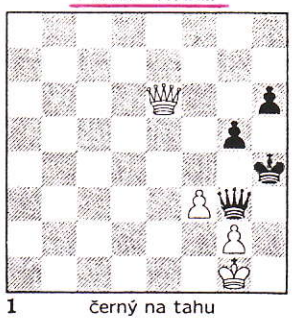

1 černý na tahu

Zubří: Otevřený víkendový turnaj pořádaný místní TJ Gumárny slavil již 20. ročník! Kvalita soutěže hrané tempem 2x15 minut na 9 kol se za dvě desítky let vyšplhala na vysokou úroveň a nejinak tomu bylo i letos. V početném poli téměř 90 hráčů nejrůznějšího věku od začátečníků až po sílu mistra se letos prosadil favorit, který nakonec dotírající konkurenci unikl o celý bod. Jako vždy uspořádali a rozhodovali celou soutěž ke všeobecné spokojenosti zdejší osvědčení organizátoři pod vedením Krupy a Cabáka.

Konečné pořadí: *1. Sosna (Zlín) 8/9, 2.–4. Pisk (Brno), Sháněl (St. Město) a Frnka (Šumperk) 7, 5.–10. Döring (Ostrava), Vrána (St. Město), Petržela (Holešov), Zádrapa, D. Parák (oba ŠKZ Vsetín) a Sochna (Kopřivnice) 6½, atd., celkem hrálo 87 hráčů.*

ŠACHY

Problémový šach

Diagram č. 1638

Stanislav Juříček - Vsetín a Ing. Ivan Skoba - Zlín originál pro HOBBY magazín

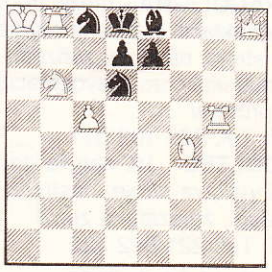

Mat 2. tahem

Kontrola: Ka8 Dh8 Vb8 g5 Sf4 Jb6 Pc5 Kd8 Se8 Jc8 d6 Pd7 e7 (7+6) dvojtažka. Řešení zašlete do 30 dnů na adresu redakce HOBBY magazín, s pozn. „ŠACHY". V úloze najdete vazby černých figur. Jedná se o třetí úkol čtvrtletní řešitelské soutěže o tři šachové publikace.

Bosák přeborníkem kraje

Za účasti šestaosmdesáti hráčů z desítek oddílů probíhal ve Vsetíně od 5. do 12. července 28. ročník Přeboru Vsetína v šachu jednotlivců.

Kandidátský turnaj hraný švýcarským systémem na devět kol byl poprvé zároveň i Přeborem Zlínského kraje. Ve dvou skupinách se bojovalo nejen o body, ale i finanční odměny. Prvenství ve skupině A získal Radim Vrátný (Ostrava-Svinov) zisk 7 b., 2. Pavel Karhánek (TJ Mořkov) 6,5 b., 3. Jan Bosák (ŠKZ Vsetín - na snímku) 6,5 bodu. Bosák získal titul Přeborníka Zlínského kraje. **Pořadí dalších hráčů našeho okresu:** 12. Lubomír Michalčák, 14. Lubomír Burdík (oba Bystřička) oba 5 b., 15. Milan Štverák, 18. Dominik Parák, 21. Vlastimil Straděj (všichni ŠKZ Vsetín), 22. Stanislav Jasný (Vidče) všichni 4,5 b., 23. Petr Zvardoň (Francova Lhota), 26. Petr Zajíček (ŠKZ Vsetín) oba 4 body. Ve skupině B startovalo 48 hráčů. Zvítězil Jan Matlocha (Jeseník) 7 b., 2. František Folta (Nový Jičín), 3. Ondřej Matějovský (Vlašim) 6,5 b., 6. Jaromír Galetka (ŠKZ Vsetín) 6,5 b., 7. František Parák (S. Ústí) 6 b., 8. Josef Filák (Francova Lhota) 6 b., 15. Pavel Dorňák (Val. Meziříčí), 18. Josef Mužík, 19. Vladislav Bambušek, 20. Pavel Liška (všichni Karolinka) všichni 5 bodů, 21. Jiří Růžička 4,5 bodu, 29. Petr Žižka 4 b., 31. Marian Caletka (všichni ŠKZ Vsetín) 4 b., 32. Jaroslav Kalvas (Karolinka) 4 body. Ředitelem turnaje byl František Veselský, hlavním rozhodčím Petr Votava.

Text a foto: Julius Ficek

premiéra přeboru zlínského kraje

u pro ŠK Zbrojovka Vsetín pořádající v termínu 5.7.–12.7. Přeboru Vsetína bylo rozhodnutí VV SSZK vypsat tento ročník Přeboru Zlínského kraje. A vsetínští se tohoto úkolu dobře. Na start se přihlásilo 86 účastníků z ČR, Slovenska o se ve dvou skupinách podle výše Elo na 9 kol. Ve skupině pevné hře Vrátný, výborným výkonem se blýskli Karhánek osák, který získal i titul krajského přeborníka. Největší posledních tří ročníků, mistr Babula, prohrál hned úvodní ě stíhal čelo turnaje. Z dalších zaslouží pozornost hra novského a zástupců starší generace Daniela a Drábka. ůběhu soutěže hodně pomohl přesný výrok rozhodčího ním vážnějším sporu. Ve skupině B dominovalo vítězné nu Galetkovi chybělo jen málo k dělení 1. místa. Jinak určitě spokojeni, k čemuž přispělo i počasí umožňující cky atraktivní Valašsko. Turnaj byl sledován početným stalo se mu i vzácné publicity v regionální televizi TV valu tak zaslouží celý realizační tým vedený J. Veselským m a poděkování patří i sponzorům: vsetínským firmám vody a kanalizace, MEZ – opravna Bajza, ČSOB – ým dílem přispěl také VV SSZK. Nejstarším účastníkem tor V. Doležal (87), nejmladším Slovenka Z. Košelová (8) ešova. Přeborníky kraje (muž, junior, žák) se stali: Bosák, trouhal (Zlín).

28. PŘEBOR VSETÍNA 2003

5.-12.7.2003

Poř	hráč	oddíl	Elo	1	2	3	4	5	6	7	8	9	10	38	body
1	Vrátný R.	Svinov	2197	S	1	1	½	½	1	0	1			2	7
2	Karhánek P.	Mořkov	2111	0	K	0	1	½	1					4	6½
3	Bosák J.	Vsetín	2208	0	1	U	½			½		1		3½	6½
4	Riška L.	Znojmo	2216	½	0	½	P					1		4	6
5	Zelenka M.	Mořkov	2155	½	½			I						5	6
6	Malinovský K	Postoupky	2173	0	0				N		½		1	4½	6
7	Babula M.	Třinec	2295	1		½				A	1		0	3	5½
8	Daniel J.	Rychnov n.K.	2093	0					½	0	◆			5	5½
9	Drábek M.	Písek	2096			0	0					A		5½	5½
10	Uhmann J. sr	Brno	2162						0	1			◆	4½	5½

12.Michalčák a 14.Burdík L. (oba Bystřička) 5, 15.Štverák, 18.Parák D., 21.Straděj (všichni Vsetín) a 22.Jasný sr. (Vidče) 4,5 ; 23.Zvardoň (Fr.Lhota) a 26.Zajíček (Vsetín) 4, 34.Kubín (Zubří) a 35.Bartošek (Vsetín) 3, 37.Vlachopulos (Karolinka) 2, 38.Juříček (Vsetín) 2 ze 4 partií. 38 účast.niků / 9 kol CZE, POL rozh. Votava

Skupina B: 48 účastníků / 9 kol CZE, SVK - 1. Matlocha (Jeseník), 2.Folta sr. (N.Jičín) oba 7, 3.-6.Matějovský (Vlašim), Peřik (Ostrava), Procházka (Čerčany) a Galetka (Vsetín) 6,5; 7.-10.Parák F. (Ústí), Filák (Fr.Lhota), Cupek (Třinec) a Uhmann jr. (Brno) 6.

S. (2241) – Kaminský R. (2199) 2.liga 2002/03

2.d4 d5 3.Jc3 dxe4 4.Jxe4 Jd7 5.Jf3 Se7 6.Sd3 Jgf6 7.De2 b6 8.Je5 Sb7? 9.Jxf7! Kxf7 10.Jg5 + Ke8 11.Jxe6 Dc8 12.Jxg7+ Kf7 13.De6+ Dxe7+ Kg8 15.Sc4+ Jd5 16.De6+ Kg7 17.Sh6 1-0

FINÁLE REGIONU VSETÍN 2003

27.3. - 15.5. 2003

poř	příjmení	jméno	oddíl	Elo	1	2	3	4	5	6	7	8	body	S-B
1	Parák	František	Sok. Ústí	1830		1	½	½	1	1	1		5	13,25
2	Krmela	Aleš	S.Hošťálková	2011	0		1	1	1	1	1		5	11,00
3	Ručka	Alois	S.Hutisko	1908	½	0		1	½	1	0	+	3	
4	Hradil	Karel	ŠKZ Vsetín	1858	½	0	0		½	½	1	+	2½	
5	Koňařík	Alois	Sok. Ústí	1821	0	0	½	½		0	1		2	4,25
6	Bartošek	Ivan	ŠKZ Vsetín	1917	0	0	0	½	1		½		2	4,00
7	Růžička	Jiří	ŠKZ Vsetín	1750	0	0	1	0	0	½		+	1½	
8	Vlachopulos	Elefteris	Karolinka	1812			0	0			0		0	

koef. 1864 rozh. Juříček

Vsetín: Historicky první regionální přebor měl na startu finále jen 8 hráčů, a to ještě navíc loňský vítěz ze závažných rodinných důvodů musel po 3. kole odstoupit. Vyrovnané pole se tentokrát obešlo bez hráčů mistrovské třídy, kteří z nejrůznějších příčin nenastoupily a tak se nakonec o prvenství rozdělila dvojice, z níž byl šťastnější F. Parák. Ten se dočkal ve svých 56 letech prvního přebornického titulu.

Konečné pořadí: *1.–2. F. Parák (Ústí) a Krmela (Hošťálková) 5, 3. Růčka (Hutisko) 3, 4.Hradil (ŠKZ) 2½, 5.–6. Koňařík (Ústí) a Bartošek (ŠKZ) 2, 7. Růžička (ŠKZ) 1½, 8. Vlachopulos (Karolinka) 0/3.*

V turnaji bylo vidět řadu zajímavých, žel nevyužitých možností. Například v pozici z partie **Parák – Hradil** *(viz diagram 1)* bylo správné 58...Kh5, černý ale zahrál lajdácky **58...h5??** Vítěz turnaje pokračoval nejprve správně **59.De4+!?** Ihned vyhrávalo 59.Kh1. **59...Df4** *(59...g5 60.De7 mat)*, ale nyní jen **60.Kf2?** a partie skončila po tazích: **60...Dxe4 61.fxe4 Kg4 62.Ke3 h4 63.Kd4 Kf4 64.e5 Kf5 65.Kd5 g4 remízou.** Mohl však i v tak zjednodušené dámské koncovce přivodit kuriózní „zugzwang": 60.De1 Dg3 61.De6!! a černý by se musel ihned vzdát.

Stanislav Juříček

Valašským šachem

Valašské Meziříčí: Zdárný průběh měly regionální přebory mládeže, které se uskutečnily pod patronací MěDDM Val. Meziříčí. Potěšitelná byla především pěkná účast téměř šesti desítek startujících.

H11: *1.–2.Pekař a Jurča 4½/5, 3. Kuřík 3½, 4.–8. Ventura, Daněk, M. Hromada, Krhutek a Gargulák 3, 9.–10. Hajný a Batrla 2½, atd., celkem hrálo 17 hráčů.*

H15: *1.–2. Smilek a J. Hromada 4½, 3.–7. D. Burdík, Andrýs, Vančura a Vrána 4, 8.–9. Holman a Vičan 3½, 10. Zezula 3, atd., celkem hrálo 40 hráčů.*

Vsetín: Bleskový turnaj k 30. výročí svého působení v klubu uspořádal dlouholetý člen ŠKZ Jiří Růžička, navíc jej dotoval i hodnotnými věcnými cenami. V příjemné atmosféře soutěže pak favority řádně prohnal a skončil na výborném 4. místě!

Zubří: Otevřený víkendový turnaj pořádaný místní TJ Gumárny slavil již 20. ročník! Kvalita soutěže hrané tempem 2x15 minut na 9 kol se za dvě desítky let vyšplhala na vysokou úroveň a nejinak tomu bylo i letos. V početném poli téměř 90 hráčů nejrůznějšího věku od začátečníků až po sílu mistra se letos prosadil favorit, který nakonec dotírající konkurenci unikl o celý bod. Jako vždy uspořádali a rozhodovali celou soutěž ke všeobecné spokojenosti zdejší osvědčení organizátoři pod vedením Krupy a Cabáka.

Konečné pořadí: *1. Sosna (Zlín) 8/9, 2.–4. Pisk (Brno), Sháněl (St. Město) a Frnka (Šumperk) 7, 5.–10. Döring (Ostrava), Vrána (St. Město), Petržela (Holešov), Zádrapa, D. Parák (oba ŠKZ Vsetín) a Sochna (Kopřivnice) 6½, atd., celkem hrálo 87 hráčů.*

Bosák přeborníkem kraje

Za účasti šestaosmdesáti hráčů z desítek oddílů probíhal ve Vsetíně od 5. do 12. července 28. ročník Přeboru Vsetína v šachu jednotlivců.

Kandidátský turnaj hraný švýcarským systémem na devět kol byl poprvé zároveň i Přeborem Zlínského kraje. Ve dvou skupinách se bojovalo nejen o body, ale i finanční odměny. Prvenství ve skupině A získal Radim Vrátný (Ostrava-Svinov) zisk 7 b., 2. Pavel Karhánek (TJ Mořkov) 6,5 b., 3. Jan Bosák (ŠKZ Vsetín - na snímku) 6,5 bodu. Bosák získal titul Přeborníka Zlínského hraje. **Pořadí dalších hráčů našeho okresu:** 12. Lubomír Michalčák, 14. Lubomír Burdík (oba Bystřička) oba 5 b., 15. Milan Štverák, 18. Dominik Parák, 21. Vlastimil Straděj (všichni ŠKZ Vsetín), 22. Stanislav Jasný (Vidče) všichni 4,5 b., 23. Petr Zvardoň (Francova Lhota), 26. Petr Zajíček (ŠKZ Vsetín) oba 4 body. Ve skupině B startovalo 48 hráčů. Zvítězil Jan Matlocha (Jeseník) 7 b., 2. František Folta (Nový Jičín), 3. Ondřej Matějovský (Vlašim) 6,5 b., 6. Jaromír Galetka (ŠKZ Vsetín) 6,5 b., 7. František Parák (S. Ústí) 6 b., 8. Josef Filák (Francova Lhota) 6 b., 15. Pavel Doňák (Val. Meziříčí), 18. Josef Mužík, 19. Vladislav Bambušek, 20. Pavel Liška (všichni Karolinka) všichni 5 bodů, 21. Jiří Růžička 4,5 bodu, 29. Petr Žižka 4 b., 31. Marian Caletka (všichni ŠKZ Vsetín) 4 b., 32. Jaroslav Kalvas (Karolinka) 4 body. Ředitelem turnaje byl František Veselský, hlavním rozhodčím Petr Votava.

Text a foto: Julius Ficek

Vsetínská premiéra přeboru zlínského kraje

Velkou poctou pro ŠK Zbrojovka Vsetín pořádající v termínu 5.7.–12.7. už 28. ročník Přeboru Vsetína bylo rozhodnutí VV SSZK vypsat tento turnaj jako 1. ročník Přeboru Zlínského kraje. A vsetínští se tohoto úkolu zhostili velmi dobře. Na start se přihlásilo 86 účastníků z ČR, Slovenska a Polska, hrálo se ve dvou skupinách podle výše Elo na 9 kol. Ve skupině A vyhrál díky pevné hře Vrátný, výborným výkonem se blýskli Karhánek a domácí Bosák, který získal i titul krajského přeborníka. Největší favorit a vítěz posledních tří ročníků, mistr Babula, prohrál hned úvodní partii a marně stíhal čelo turnaje. Z dalších zaslouží pozornost hra mladého Malinovského a zástupců starší generace Daniela a Drábka. Hladkému průběhu soutěže hodně pomohl přesný výrok rozhodčího Votavy při jediném vážnějším sporu. Ve skupině B dominovalo vítězné duo, domácímu Galetkovi chybělo jen málo k dělení 1. místa. Jinak byli účastníci určitě spokojeni, k čemuž přispělo i počasí umožňující využít turisticky atraktivní Valašsko. Turnaj byl sledován početným publikem a dostalo se mu i vzácné publicity v regionální televizi TV Beskyd. Pochvalu tak zaslouží celý realizační tým vedený J. Veselským a J. Stradějem a poděkování patří i sponzorům: vsetínským firmám KAMU, Vodovody a kanalizace, MEZ – opravna Bajza, ČSOB – pojišťovna, svým dílem přispěl také VV SSZK. Nejstarším účastníkem byl místní nestor V. Doležal (87), nejmladším Slovenka Z. Košelová (8) z dalekého Prešova. Přeborníky kraje (muž, junior, žák) se stali: Bosák, Malinovský, Strouhal (Zlín).

28. PŘEBOR VSETÍNA 2003

Poř	hráč	oddíl	Elo	1	2	3	4	5	6	7
1	Vrátný R.	Svinov	2197	S	1	1	½	½	1	0
2	Karhánek P.	Mořkov	2111	0	K	0	1	½	1	
3	**Bosák J.**	Vsetín	2208	0	1	U	½			½
4	Riška L.	Znojmo	2216	½	0	½	P			
5	Zelenka M.	Mořkov	2155	½	½			I		
6	Malinovský K	Postoupky	2173	0	0				N	
7	Babula M.	Třinec	2295	1		½				A
8	Daniel J.	Rychnov n.K.	2093	0					½	0
9	Drábek M.	Písek	2096			0	0			
10	Uhmann J. sr	Brno	2162						0	1

12.Michalčák a 14.Burdík L. (oba Bystřička) 5, 15.Štverák, 18.Parák D., 21.Straděj (všichni Vs 23.Zvardoň (Fr.Lhota) a 26.Zajíček (Vsetín) 4, 34.Kubín (Zubří) a 35.Bartošek (Vsetín) 3, 37.V 38.Juříček (Vsetín) 2 ze 4 partií. 38 účastníků /

Skupina B: 48 účastníků / 9 kol CZE, SVK - 1. Matlocha (Jeseník), 2.Folta sr. (N.Jičín) oba 7, Peřík (Ostrava), Procházka (Čerčany) a Galetka (Vsetín) 6,5; 7.-10.Parák F. (Ústí), Filák (Fr.L Uhmann jr. (Brno) 6,

Juříček S. (2241) – Kaminský R. (2199) 2.liga 2002/03

1.e4 e6 2.d4 d5 3.Jc3 dxe4 4.Jxe4 Jd7 5.Jf3 Se7 6.Sd3 Jgf6 7.De2 b6 8.Je5 Sb7? 9.Jxf7! Kxf7 10.Jg5 + Ke8 11.Jxe6 Dc8 12.Jxg7+ Kf7 13.De6+ Kxg7 14.Dxe7+ Kg8 15.Sc4+ Jd5 16.De6+ Kg7 17.Sh6 1-0

Šachům holdují i ženy

Šachová hra není jen výsadou mužů. Potvrzuje to náš snímek, na němž je zachycena Irena Badačová (Teplice) v utkání s Dominikem Parákem (ŠKZ Vsetín) na 28. ročníku Přeboru Vsetína 2003.

Text a foto: Julius Ficek

Vrátný – Štverák

B13 Caro-Kann: **1.e4 c6 2.d4 d5 3.exd5 cxd5 4.Sd3 Jc6 5.c3 Jf6 6.Sf4 g6 7.Jd2 Sg7 8.h3 0-0 9.Jgf3 Jd7 10.0-0 e5 11.dxe5 Jdxe5 12.Jxe5 Jxe5 13.Jf3 Jxf3+ 14.Dxf3 Se6 15.Vfe1 Vc8 16.Vad1 Db6 17.De2 a6 18.Se3 Da5 19.Sb1 Vfe8 20.Dd2 b5 21.a3 Vcd8 22.Sd4 Dc7 23.Sxg7 Kxg7 24.Dd4+ Kg8 25.Sa2 Ve7 26.Df6 Ved7 27.Vd4 Vd6 28.Df3 V6d7** *(viz diagram 1)*: **29.De3 Kg7 30.Vh4 Vh8 31.Dh6+ Kg8 32.Vd4 Dd6 33.Sxd5 Db6 34.Sxe6 Vxd4 35.Sd5 a černý se vzdal.**

Stanislav Juříček

Vsetín

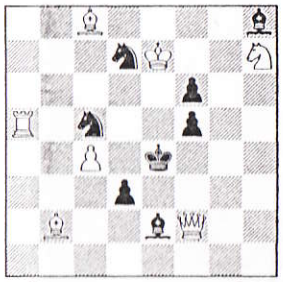

#2 (7+8)

C+ **6290**

Šachová skladba č. 79 – IV/2003

Osmiletá Košelová poráží i muže

Nejmladší účastnicí letošního šachového Přeboru Vsetína byla osmiletá Zuzana Košelová (na snímku) z Jablůnky.

První turnaje začínala hrát teprve v tomto roce. Překvapila hned na prvním turnaji smíšených žákovských družstev do patnácti let v Prešově, kde získala pro své družstvo 3 body. Dostala pak nabídky od různých trenérů. Jako žákyně první třídy pro nadané děti se v březnu stala členkou Slávie Univerzity Prešov a byla vyslána na mistrovství ČR v kategorii do osmi let, které se konalo 19. a 20. dubna ve Frýdku-Místku. Skončila na něm v kategorii dívek šestá. Zvítězila Marta Bazanová z Polska. Od třetí Češky Lucie Kuchyňkové z Brna dělilo Košelovou půl bodu. Jejich vzájemná partie skončila nerozhodně, když Lucie v časové tísni nabídla Zuzce remízu a ta ji přijala.

Dne 31. května byla Zuzana Košelová nominována na mistrovství Slovenska do osmi let. Zde zvítězila ve všech devíti zápasech a stala se šampionkou. O prázdninách měla volno, a jelikož z Jablůnky to do Vsetína není tak daleko, zúčastnila se Přeboru Vsetína. Byl to pro ni nejtěžší turnaj, neboť se zde utkala i s mužskými soupeři. Doposud navíc hrávala utkání jen na 2 x 25 minut, na přeboru se hrálo na 2 x 2 hodiny. Tyto zdlouhavé zápasy byly pro ni vyčerpávající a dopouštěla se v koncovkách chyb souvisejících s únavou. Jako nejmladší účastnice získala na turnaji 2 body za dvě vítězství.

Příští měsíc začínají šachové soutěže. Zuzana Košelová bude nastupovat na čtvrté, případně páté šachovnici ve čtvrté lize za Slávii Univerzita Prešov. Zároveň se připravuje pod vedením ing. Čisárika a JUDr. Lásky na mistrovství Evropy v kategorii do deseti let, kam by se měla příští rok kvalifikovat. Ve slovenském tisku se o Zuzce píše jako o velkém talentu. Dostala nabídky k účasti na zahraničních turnajích, ale zatím hraje jen turnaje v České republice a na Slovensku. **(jk)**

Vrátný - Šverák

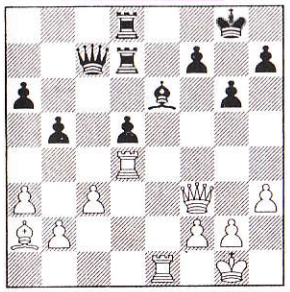

1 postavení po 28...V6d7

Karhánek - Bosák

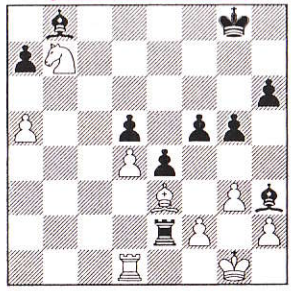

2 postavení po 39.Vd1

Karhánek – Bosák

A48 Dámským pěšcem: **1.d4 Jf6 2.Jf3 g6 3.Sg5 Je4 4.Sh4 Sg7 5.e3 c5 6.c3 d5 7.Jbd2 Jxd2 8.Dxd2 cxd4 9.exd4 Sf5 10.Je5 Jc6 11.Sb5 Db6 12.De2 0-0 13.Sxc6 bxc6 14.0-0 f6 15.Jf3 e5 16.Vfe1 e4 17.Jd2 Dxb2 18.De3 Dc2 19.Jb3 Dd3 20.Dc1 Vfe8 21.Jc5 Dc4 22.De3 Vab8 23.Sg3 Vb2 24.a4 Sf8 25.Dc1 Ve2 26.Vxe2 Dxe2 27.Sf4 g5 28.Se3 Sd6 29.Vb1 Dh5 30.g3 Sh3 31.Dd1 Dxd1+ 32.Vxd1 Vb8 33.Vc1 h6 34.c4 Vb2 35.cxd5 cxd5 36.a5 f5 37.Va1 Ve2 38.Jb7 Sb8 39.Vd1** *(viz diagram 2)* **39...f4 40.Sc1 e3 41.fxe3 f3 a bílý se vzdal.**

Stanislav Juříček

Kouzlo šachového diagramu (251)

Velice zdařilou "Meredit-kou" se představuje nový přispěvatel ze Vsetínu. Výborný a nečekaný úvodník s ekonomicky zpracovanou myšlenkou vytváří pěkné a cenné dílko. Věříme, že to nebyl poslední skladatelův dárek řešitelům.

Svá řešení pošlete do čtrnácti dnů na adresu: Vladislav Buňka, Pod Barborou 31, 284 01 Kutná Hora.

Řešení úkolu č. 248 (J. Weininger): **1. Va4** f6 2. Vf4.f5 3. Kc1.Ke2 4. Kc2.Ke1 5. Kd3.Kd1 6. Vf1X 1...f5 2. Vb4.f4 3. gxf4.g3 4. Ke1.Kc2 5. Ke2.Kc1 6. Kd3.Kd1 7. Vb1X.

Stav stálé řešitelské soutěže po 146 úkolech: J. Karel 341 bodů, R. Novotný 223, K. Snížek 120, J. Stehlík 110, Pavelek 51, M. Štolba 52, Černovský 30 atd.

Úkol č. 251
Stanislav Juříček, Vsetín
originál pro "KUD"

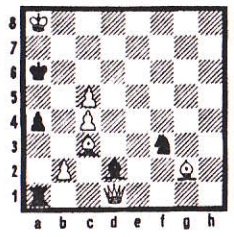

Bílý táhne a dá mat 2. tahem

Na ilustračním snímku hrají zleva František Parák (Sokol Ústí) s Jaroslavem Galetkou (ŠKZ

Řídí: Ing. Ivan Skoba, Sokolská 3925, 760 01 Zlín, e-mail: i.skoba@oazlin.cz

Stanislav JUŘÍČEK
Vsetín

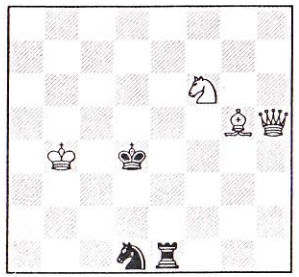

236. (4+3) #2

Stanislav JUŘÍČEK
Vsetín

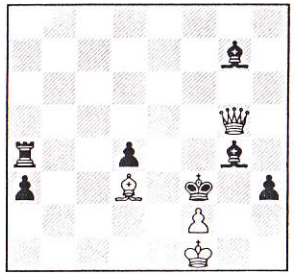

237. (4+7) #2

Stanislav JUŘÍČEK
Vsetín

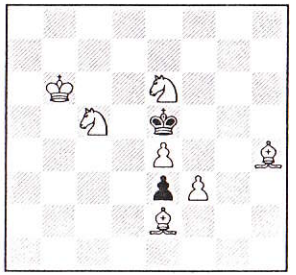

238. (7+2) #2